



Anexo N° 02 de la Ordenanza N° 2086
Formulario Único de Consulta Vecinal – Cambios de Zonificación

DATOS GENERALES DEL TRÁMITE:
N° de expediente:
Fecha de inicio de la consulta:
Fecha de término de la consulta:
Nombre o razon social
Ubicación del predio:
Zonificación actual:
Zonificación propuesta:

OPINION DEL PROPIETARIO CONSULTADO: (marcar con aspa X o +)
FAVORABLE
DESFAVORABLE
* Si su respuesta fue desfavorable, indique porque:

DATOS DEL PROPIETARIO CONSULTADO
Apellidos y Nombres:
DNI:
Dirección del predio consultado:

Distancia, con relación al predio sobre el cual se solicita el cambio de zonificación (cuadras):
Fecha

Firma del propietario:

Personal municipal:
Sello y V° B°:
Nombre:
Cargo:

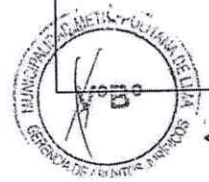

CUADRO DE DATOS TECNICOS DEL PREDIO MATRIZ

VERTICE	LADO	DISTANCIA	ESTE (X)	NORTE (Y)
1	1-2	20.00	280155.57	866659.57
2	2-3	15.00	280175.42	8666582.19
3	3-4	10.00	280177.35	8666547.32
4	4-5	15.00	280187.25	8666548.60
5	5-6	10.00	280185.34	8666563.57
6	6-7	15.00	280195.28	8666564.85
7	7-8	10.00	280197.30	8666549.99
8	8-9	25.25	280207.21	8666551.32
9	9-10	30.00	280210.66	8666526.30
10	10-11	11.00	280180.98	8666521.97
11	11-12	20.00	280179.36	866652.85
12	12-1	30.00	280159.59	8666529.84
TOTAL		211.25m		
AREA		1518.75m ²		

DATUM HORIZONTAL: PSAD 56, ZONA 18S

CUADRO DE DATOS TECNICOS DEL AREA MATERIA DE CAMBIO DE ZONIFICACION

VERTICE	LADO	DISTANCIA	ESTE (X)	NORTE (Y)
A	A-8	50.00	280157.58	8666544.70
B	8-9	25.25	280207.21	8666551.32
9	9-10	30.00	280210.66	8666526.30
10	10-11	11.00	280180.98	8666521.97
11	11-12	20.00	280179.36	866652.85
12	12-A	14.25	280159.59	8666529.84
TOTAL		150.50m		
AREA		1042.50m ²		

DATUM HORIZONTAL: PSAD 56, ZONA 18S

PROFESIONAL:
CESAR EDUARDO BERNUY ALVA
CAP: 12046



PROPIETARIO:
MINISTERIO DE SALUD
HOSPITAL DE EMERGENCIAS PEDIATRICAS
CAP: 12046

PROYECTO:
PROPUESTA CAMBIO DE ZONIFICACION

PLANO:
PLANO PERIMETRICO GEOREFERENCIADO

ESCALA:
INDICADA

FECHA:
NOVIEMBRE 2021

LAMINA:
U-2

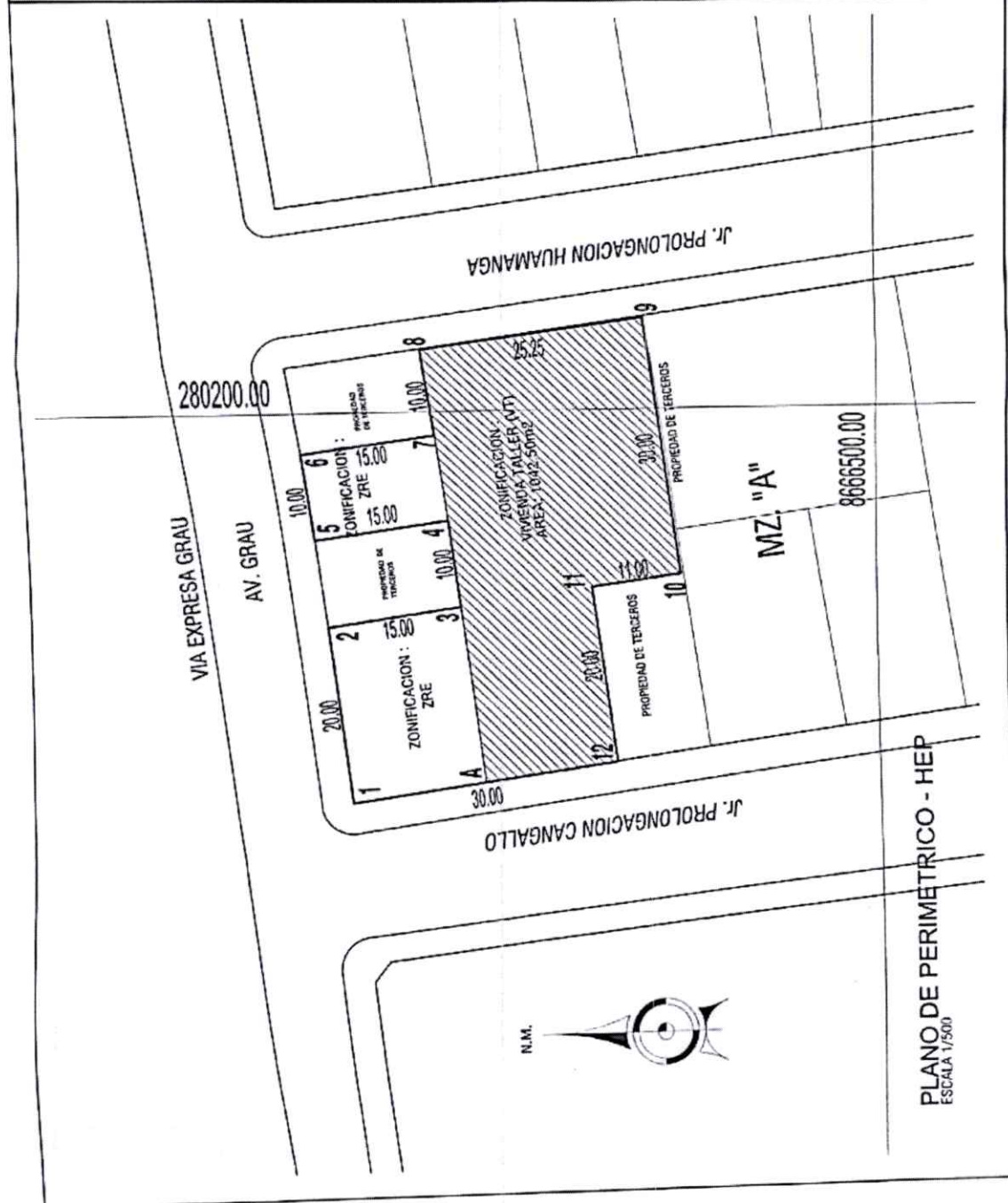

AREA DEL TERRENO
SEGUN PARTIDA REGISTRAL

: 1518.75M²
: Nro 12843359

ZTE-2 SEGUN
ORDENANZA 893-MML

VIA EXPRESA GRAU

AV. GRAU

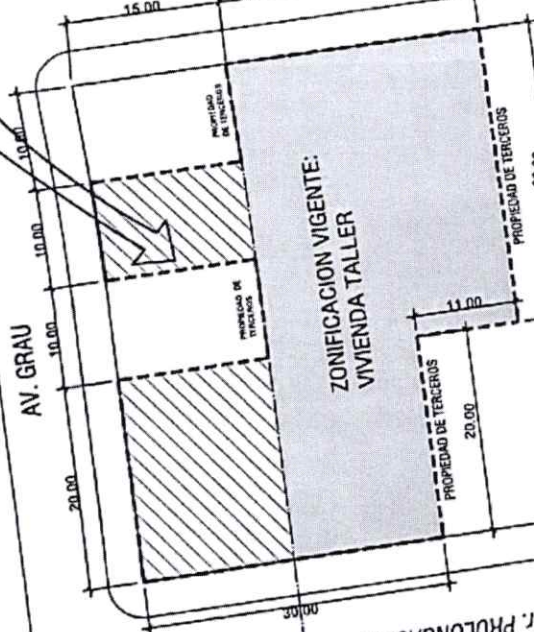

MZ. "A"

PLANO DE UBICACION SOBRE
ZONIFICACION VIGENTE
ESCALA 1/500

LEYENDA

	PERIMETRO DE PERTENECIENTE AL HEP
	ZTE-2 SEGUN PLANO DE ZONIFICACION APROBADO MEDIANTE ORDENANZA 893-MML
	VIVIENDA TALLER (VT) SEGUN PLANO DE ZONIFICACION APROBADO MEDIANTE ORDENANZA 1082-MML

CESAR BERNUY ALVA
ARQUITECTO
CAP N° 12048

PROFESIONAL:	CESAR EDUARDO BERNUY ALVA CAP: 12048
PROPIETARIO:	MINISTERIO DE SALUD HOSPITAL DE EMERGENCIAS PEDIATRICAS
PROYECTO:	PROPUESTA DE CAMBIO DE ZONIFICACION
PLANO:	PROPUESTA DE ZONIFICACION VIGENTE
DIBUJO:	CEBA
ESCALA:	INDICADA
FECHA:	NOV. 2021

CUADRO DE AREAS (m2)	
AREA DEL TERRENO SEGUN PARTIDA REGISTRAL	:1518.75M2 :Nro 12843359

LAMINA:

U-3

MINISTERIO DE SALUD
HOSPITAL DE EMERGENCIAS PEDIATRICAS
M.C. FERNANDO W. RAMOS NEYRA
C.R.P. 48741
DIRECTOR GENERAL

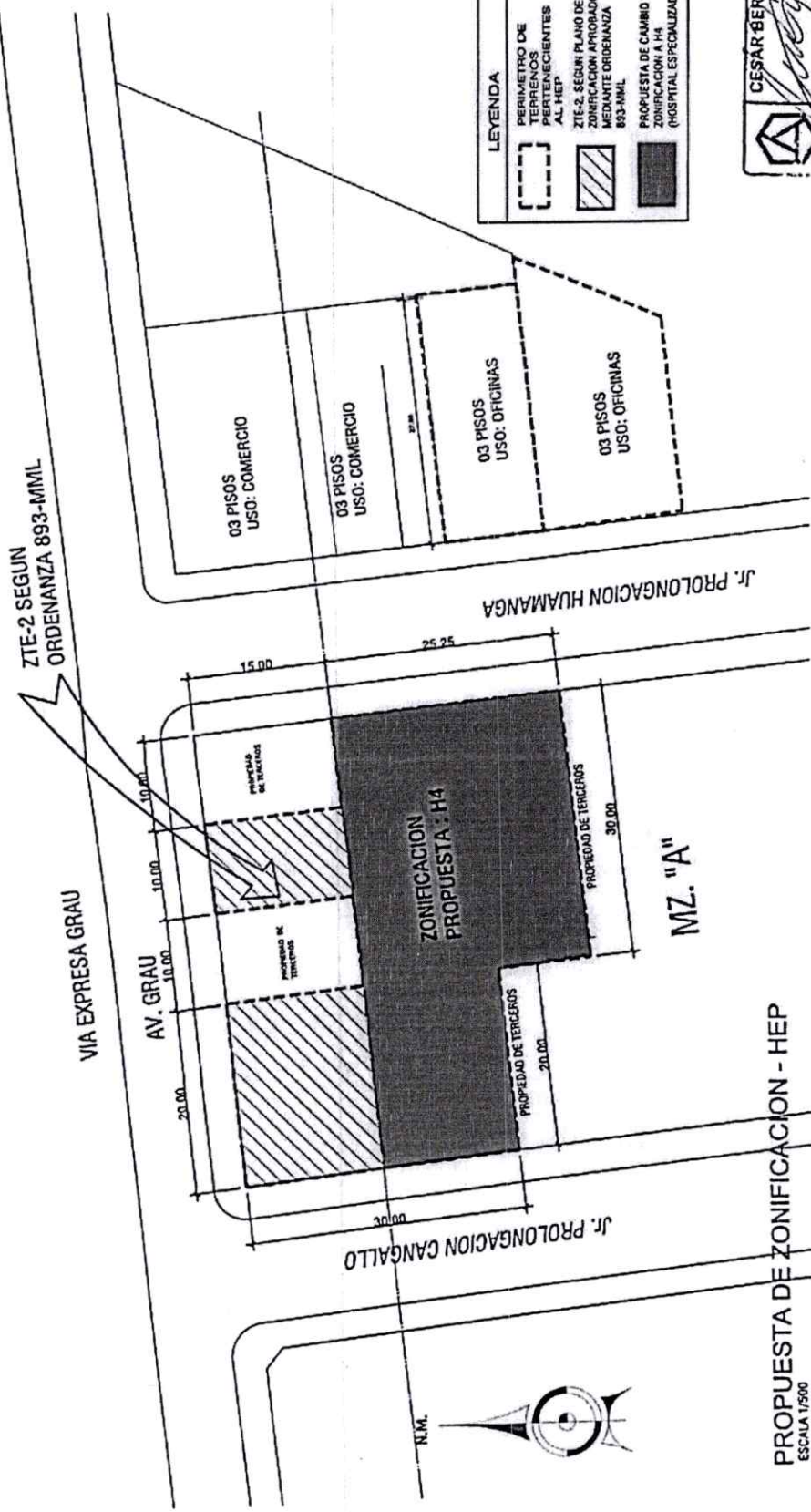

CESAR BERNUYALVA
ARQUITECTO

PROFESIONAL: CESAR EDUARDO BERNUYALVA CAP: 12046

PROPIETARIO: MINISTERIO DE SALUD
HOSPITAL DE EMERGENCIAS PEDIATRICAS

PROYECTO: PROPOSTA DE CAMBIO DE ZONIFICACION

PLANO: PROPOSTA DE CAMBIO DE ZONIFICACION
DIBUC: CEBA ESCALA: INDICADA
FECHA: NOV. 2021

CUADRO DE AREAS (m2)	
AREA DEL TERRENO SEGUN PARTIDA REGISTRAL	:1518.75M2 : Nro 12843359

PROPOSTA DE ZONIFICACION - HEP
ESCALA 1/500

MINISTERIO DE SALUD
HOSPITAL DE EMERGENCIAS PEDIATRICAS
CALLE DE LOS NIÑOS RETRA
DIRECCION GENERAL