LAVICTORIA
ES SU GENTE

Resolución de Alcaldía N°203-2022/MLV

La Victoria, 20 de mayo de 2022.

EL ALCALDE DE LA MUNICIPALIDAD DE LA VICTORIA;

VISTO: el Informe N°096-2022-GPP/MLV de la Gerencia de Planificación y Presupuesto y el Informe N°259-2022-GAJ/MLV de la Gerencia de Asesoría Jurídica; y,

CONSIDERANDO:

Que, el artículo 194° de la Constitución Política del Perú, modificada por la Ley N° 30305, establece que las municipalidades provinciales y distritales son Órganos de Gobierno Local con Personería Jurídica de Derecho Público y tienen autonomía política, económica y administrativa en los asuntos de su competencia, concordante con el artículo II del Título Preliminar de la Ley N° 27972, Ley Orgánica de Municipalidades;

Que, de acuerdo al numeral 3.1 del artículo 86° de la Ley Nº 27972, Ley Orgánica de Municipalidades, constituye función específica exclusiva de las municipalidades distritales diseñar plan estratégico para el desarrollo económico sostenible del distrito y un plan operativo anual de la municipalidad, e implementarlos en función de los recursos disponibles y de las necesidades de la actividad empresarial de su jurisdicción, a través de un proceso participativo;

Que, El Decreto Legislativo N° 1088, en su artículo 10° inciso 3, una de las funciones del Centro Nacional de Planeamiento Estratégico –CEPLAN- es asesorar a las entidades del Estado y a los gobiernos regionales y orientar a los gobiernos locales en la formulación, el seguimiento y la evaluación de políticas y planes estratégicos de desarrollo, con la finalidad de lograr que se ajusten a los objetivos estratégicos de desarrollo nacional previstos en el Plan Estratégico de Desarrollo Nacional –PEDN-;

Que, el numeral 13.3 del artículo 13° del Decreto Legislativo N° 1440, Decreto Legislativo del Sistema Nacional de Presupuesto Público, señala que el Presupuesto del Sector Público tiene como finalidad el logro del resultado a favor población y el entorno, así como mejorar la equidad en observancia a la sostenibilidad y responsabilidad fiscal conforme a la norma vigente, y se articula con los instrumentos del Sistema Nacional de Planeamiento Estratégico –SINAPLAN-;

Que, mediante Decreto Supremo N° 164-2021-PCM establece los lineamientos prioritarios de la Política General de Gobierno al 2021 orientan el desarrollo y actualización de políticas nacionales, planes e intervenciones gubernamentales; y se encuentran en concordancia con las Políticas de Estado, el Plan Estratégico de Desarrollo Nacional y la Propuesta de imagen de futuro del Perú al 2050;

Que, mediante Resolución de Presidencia de Consejo Directivo N°030-2022/CEPLAN/PCD, se aprueba el proyecto de modificación de la guía para el planeamiento institucional en donde el punto 6.2 "Elaboración y Aprobación del POI" señala "El PEI se elabora y aprueba en el año previo al inicio de su vigencia, y en consecuencia la entidad debe elaborar y aprobar el POI Multianual para un período de tres años respetando el período de vigencia del PEI. (tomar en consideración lo señalado en el ítem 5.8). La entidad utiliza el aplicativo CEPLAN V.01 para registrar y aprobar el POI Multianual y consistenciar el POI Anual con el PIA, considerando la estructura funcional y programática del Sistema Integrado de Administración Financiera – SIAF;

Que, a través del Informe N°096-2022-GPP/MLV de la Gerencia de Planificación y Presupuesto propone la aprobación del Plan Operativo Institucional –POI- Multianual 2023-2025, el cual establece las pautas para la programación, implementación, seguimiento, evaluación, así como la mejora continua de las políticas y planes institucionales en el periodo indicado;

Que, mediante el Informe N°259-2022-GAJ/MLV la Gerencia de Asesoría Jurídica opina de manera favorable por la aprobación del Plan Operativo Institucional –POI- Multianual 2023-2025, según lo sustentado por la Gerencia de Planificación y Presupuesto;

Que, por los fundamentos expuestos y haciendo uso facultades conferidas en el numeral 6), artículo 20° de la Ley N°27972, Ley Orgánica de Municipalidades; y contando con las visaciones de la Gerencia Municipal, Secretaría General, Gerencia de Asesoría Jurídica y la Gerencia de Planificación y Presupuesto.

SE RESUELVE:

Artículo 1°.- Aprobar el Plan Operativo Institucional –POI- Multianual 2023-2025 de la Municipalidad de La Victoria, el mismo que como anexo forma parte integrante de la presente resolución.

Artículo 2°.- Encargar a la Gerencia de Planificación y Presupuesto de la Municipalidad de La Victoria, el seguimiento de las recomendaciones establecidas en dicho instrumento de gestión.

Artículo 3°.- Encargar a la Gerencia de Tecnologías de la Información y Telecomunicaciones, la publicación de la presente resolución en el portal de transparencia estándar www.munilavictoria.gob.pe.

Regístrese, comuníquese y cúmplase.

MUNICIPALIDAD DE LA VICTORIA

Luis Alberto Gutiérrez Salvatierra
ALCALDE

"Decenio de la Igualdad de Oportunidades para las Mujeres y Hombres"
"Año del Fortalecimiento de la Soberanía Nacional"

MUNICIPALIDAD DISTRITAL DE LA VICTORIA

APROBACIÓN DEL PLAN OPERATIVO INSTITUCIONAL (POI) MULTIANUAL 2023 – 2025.

LUIS ALBERTO GUTIÉRREZ SALVATIERRA[1]

Alcalde

GERENCIA DE PLANIFICACION Y PRESUPUESTO
LA VICTORIA ES SU GENTE
V°B°
MINA ROCIO VARGAS LLANOCA
- MLV -

[1] **Designado mediante Resolución N° 0367-2020-JNE con fecha 20 de octubre del 2020**

GERENCIA MUNICIPAL
LA VICTORIA
V°B°

TABLA DE CONTENIDOS

1. **PRESENTACIÓN** 3
2. **FINALIDAD** 4
3. **ANTECEDENTES** 4
4. **BASE LEGAL** 4
5. **ORGANIZACIÓN** 5
6. **DECLARACIÓN DE LA POLÍTICA INSTITUCIONAL** 8
7. **VISIÓN Y MISIÓN (PEI) PERÍODO 2018 – 2025** 9
8. **OEI Y AEI DEL PEI PERÍODO 2018 – 2025** 10
9. **ANEXO B-4: POI MULTIANUAL** 11

GERENCIA DE PLANIFICACIÓN Y PRESUPUESTO
LAVICTORIA ES SU GENTE
V°B°
ALINA ROCIO VARGAS LLANOCA
- MI.V -

MUNICIPALIDAD DE LA VICTORIA
LAVICTORIA ES SU GENTE
V°B°
GERENCIA DE ASESORÍA JURÍDICA

PRESENTACIÓN

El Plan Operativo Institucional (POI) Multianual 2023 – 2025 comprende la programación de las actividades operativas e Inversiones necesarias para la ejecución de las acciones estratégicas definidas en el Plan Estratético Institucional período 2018 - 2025, por un período de tres años, establecidos a través de los recursos financieros y las metas físicas mensuales por un periodo anual, en relación con los logros de los objetivos del Plan Estratégico Institucional (PEI).

En ese sentido, el presente documento de gestión de acuerdo a lo establecido en la Guia para el Planeamiento Institucional ha sido elaborado en coordinación con todas las unidades organicas de la entidad, y consta de tres partes, la primera se indica la finalidad, antecedenets, base legal y estructura organizacional. En la segunda parte se aprecia la Declaración de la Politica y lineamientos institucionales, la misión y las acciones estratégicas priorizadas por objetivos y finalmente en la tercera se presenta los anexos del Sistema del Centro Nacional de Planeamiento Estratégico de la Municipalidad Distrital de La Victoria.

PRIMERA PARTE

FINALIDAD

Contar con el documento de gestión, que permita a todos los órganos de la institución, programar, priorizar, organizar, conducirse, ejecutar sus actividades y proyectos para el período multianual 2023 – 2025, en concordancia con el presupuesto, objetivos, política y lineamientos institucionales.

ANTECEDENTES

El Plan Operativo Institucional (POI) Multianual 2022 – 2024 de la Municipalidad Distrital La Victoria fue aprobado mediante Resolución de Alcaldía N° 169-2021/MLV, de fecha 29 de abril del 2021.

BASE LEGAL

- Constitución Política del Perú de 1993.
- Ley N° 27972, Ley Orgánica de Municipalidades.
- Ley N° 31365, Ley que aprueba el Presupuesto del Sector Público para el Año Fiscal 2022.
- Decreto Legislativo N° 1088, Ley Orgánica del Sistema Nacional de Planeamiento Estratégico (SINAPLAN) y del Centro Nacional de Planeamiento Estratégico.
- Decreto Legislativo N° 1440, Decreto Legislativo del Sistema Nacional de Presupuesto Público.
- Decreto Legislativo Nª 1436, Decreto Legislativo Marco de la Administración Financiera del Sector Público.
- Decreto Supremo N° 164-2021-PCM, Decreto Supremo que aprueba la Política General de Gobierno del período 2021 – 2026.
- Decreto Supremo N° 72-2003-PCM, Decreto Supremo que aprueba el Reglamento de la Ley N° 27806, Ley de Transparencia y Acceso a la Información Pública.
- Ordenanza N° 396-2022/MLV, Ordenanza que aprueba la ampliación de forma excepcional el horizonte temporal del Plan de Desarrollo Local Concertado hasta el año 2025.
- Acuerdo de Concejo N° 076-2021/MLV, Acuerdo de Concejo que aprueba el Presupuesto Institucional de Apertura para el año fiscal 2022.
- Resolución de Alcaldía N° 190-2022/MLV, Resolución de Alcaldía que aprueba la Ampliación del Horizonte Temporal del Plan Estratégico Institucional 2018 - 2025.
- Resolución de Alcaldía N° 169-2021/MLV, Resolución de Alcaldía que aprueba el Plan Operativo Institucional (POI) Multianual 2022 - 2024.
- Resolución de Alcaldía N° 541-2021/MLV, Resolución de Alcaldía que aprueba el Plan Operativo Institucional (POI) 2022 consistente con el Presupuesto Institucional de Apertura (PIA) 2022.
- Resolución de Alcaldía N° 551-2021/MLV, Resolución de Alcaldía que promulga el Presupuesto Institucional de Egresos correspondiente al año fiscal 2022.
- Resolución de Presidencia de Consejo Directivo N° 030-2022/CEPLAN/PCD, Resolución de Presidencia de Consejo Directivo que aprueba el proyecto de modificación de la guía para el planeamiento institucional.

ORGANIZACIÓN

La Municipalidad Distrital de La Victoria, para el cumplimiento de sus objetivos ha diseñado su Organización Municipal teniendo en cuenta la naturaleza de sus actividades, volumen de operaciones y en base al criterio de racionalidad a través del Reglamento de Organización y Funciones (ROF) aprobado por Ordenanza 297-2019-MLV y modificada mediante las Ordenanzas Nsª 311, 320-2019/MLV, Ordenanza Nª 347-2020/MLV y Ordenanza N° 392-2022/MLV; asumiendo la siguiente estructura de organización:

ÓRGANOS DE PRIMER NIVEL ORGANIZACIONAL

ÓRGANOS DE ALTA DIRECCIÓN

1. Concejo Municipal
2. Alcaldía Municipal
3. Gerencia Municipal

ÓRGANOS DE CONTROL INSTITUCIONAL Y DE DEFENSA JURÍDICA

1. Órgano de Control Institucional
2. Procuraduría Pública Municipal

ÓRGANOS CONSULTIVOS

1. Consejo de Coordinación Local Distrital
2. Junta de Delegados Vecinales y Comunales
3. Plataforma Distrital de Defensa Civil
4. Comité Distrital de Seguridad Ciudadana
5. Comité Municipal por los Derechos del Niño y del Adolescente – COMUDENA
6. Comité de Administración del Programa del Vaso de Leche.
7. Comisión Ambiental Municipal - CAM

ÓRGANOS DE PRIMER NIVEL ORGANIZACIONAL

ÓRGANOS DE ADMINISTRACIÓN INTERNA

ÓRGANOS DE APOYO

ÓRGANO DE APOYO QUE REPORTAN A LA ALCALDÍA

1. Secretaría General

ÓRGANO DE APOYO QUE REPORTAN A LA GERENCIA MUNICIPAL

2. Gerencia de Tecnología de la Información y Telecomunicaciones
3. Gerencia de Administración y Finanzas

ÓRGANOS DE ASESORÍA

ÓRGANOS DE ASESORÍA QUE REPORTAN A LA GERENCIA MUNICIPAL

1. Gerencia de Planificación y Presupuesto

GERENCIA DE PLANIFICACIÓN Y PRESUPUESTO
LAVICTORIA ES SU GENTE
V°B°
ALINA ROCIO VARGAS LLAMOCA
- MLV -

2. Gerencia de Asesoría Jurídica

ÓRGANOS DE LÍNEA

ÓRGANOS DE LÍNEA QUE REPORTAN A LA GERENCIA MUNICIPAL

1. Gerencia de Tránsito, Transporte y Seguridad Vial
2. Gerencia de Servicios de Administración Tributaria
3. Gerencia de Desarrollo Urbano
4. Gerencia de Desarrollo Económico
5. Gerencia de Seguridad Ciudadana y Gestióndel Riesgo de Desastres
6. Gerencia de Fiscalización y Control
7. Gerencia de Gestión Ambiental
8. Gerencia de Desarrollo Social y de La Mujer

UNIDADES ORGÁNICAS DEL TERCER NIVEL ORGANIZACIONAL

UNIDADES ORGÁNICAS QUE REPORTAN AL ÓRGANO DE ALTA DIRECCIÓN

UNIDADES ORGÁNICAS QUE REPORTAN AL ÓRGANO DE ADMINISTRACIÓN INTERNA

UNIDADES ORGÁNICAS QUE REPORTAN A LA SECRETARIA GENERAL

1. Oficina de Gestión Documental
2. Oficina de Comunicaciones e Imagen Institucional
3. Oficina de Asuntos Civiles

UNIDADES ORGÁNICAS QUE REPORTAN A LA GERENCIA DE PLANIFICACIÓN Y PRESUPUESTO

1. Subgerencia de Planificación y Modernización
2. Subgerencia de Presupuesto
3. Oficina de Programación Multianual de Inversiones

UNIDADES ORGÁNICAS QUE REPORTAN A LOS ÓRGANOS DE LÍNEA

UNIDADES ORGÁNICAS QUE REPORTAN A LA GERENCIA DE TRÁNSITO, TRANSPORTE Y SEGURIDAD VIAL

1. Subgerencia de Tránsito, Transporte y Seguridad Vial

UNIDADES ORGÁNICAS QUE REPORTAN A LA GERENCIA DE SERVICIOS DE ADMINISTRACIÓN TRIBUTARIA

2. Subgerencia de Registro y Orientación al Contribuyente
3. Subgerencia de Fiscalización Tributaria
4. Subgerencia de Recaudación y Ejecución Coactiva

UNIDADES ORGÁNICAS QUE REPORTAN A LA GERENCIA DE DESARROLLO URBANO

1. Subgerencia de Obras Públicas y Mantenimiento
2. Subgerencia de Proyectos de Inversión
3. Subgerencia de Obras Privadas, Catastro y Control Urbano

UNIDADES ORGÁNICAS QUE REPORTAN A LA GERENCIA DE DESARROLLO ECONÓMICO

1. Subgerencia de Comercialización y Promoción Empresarial
2. Subgerencia de Comercio Informal y Mercados

UNIDADES ORGÁNICAS QUE REPORTAN A LA GERENCIA DE SEGURIDAD CIUDADANA Y GESTIÓN DEL RIESGO DE DESASTRES

1. Subgerencia de Seguridad Ciudadana
2. Subgerencia de Gestión del Riesgo de Desastres

UNIDAD ORGÁNICA QUE REPORTA A LA GERENCIA DE FISCALIZACIÓN Y CONTROL

1. **SUBGERENCIA DE FISCALIZACIÓN Y CONTROL**

UNIDADES ORGÁNICAS QUE REPORTAN A LA GERENCIA DE GESTIÓN AMBIENTAL

1. Subgerencia de Limpieza Pública
2. Subgerencia de Áreas Verdes y Saneamiento Ambiental

UNIDADES ORGÁNICAS QUE REPORTAN A LA GERENCIA DE DESARROLLO SOCIAL Y DE LA MUJER

1. Subgerencia de Salud y Apoyo Alimentario.

Nota 1: Cabe mencionar que en la Municipalidad, se tienen oficinas de participación vecinal, gestión documental, asuntos civiles y comunicaciones e imagen institucional que vienen operando como equipos de trabajo, y que por tal motivo no figuran en el organigrama vigente que es la representación grafica de la actual estructura orgánica.

GERENCIA DE PLANIFICACIÓN Y PRESUPUESTO
LAVICTORIA ES SU GENTE
V°B°
ROCIO VARGAS LLANOCA
MLV

MUNICIPALIDAD DE LA VICTORIA
LAVICTORIA ES SU GENTE
V°B°
GERENCIA DE ASESORÍA JURÍDICA

GERENCIA MUNICIPAL
LAVICTORIA ES SU GENTE
V°B°
MLV

"Decenio de la Igualdad de Oportunidades para las Mujeres y Hombres"
"Año del Fortalecimiento de la Soberanía Nacional"

MUNICIPALIDAD DE LA VICTORIA

REGLAMENTO DE ORGANIZACIÓN Y FUNCIONES - ROF

ORGANIGRAMA

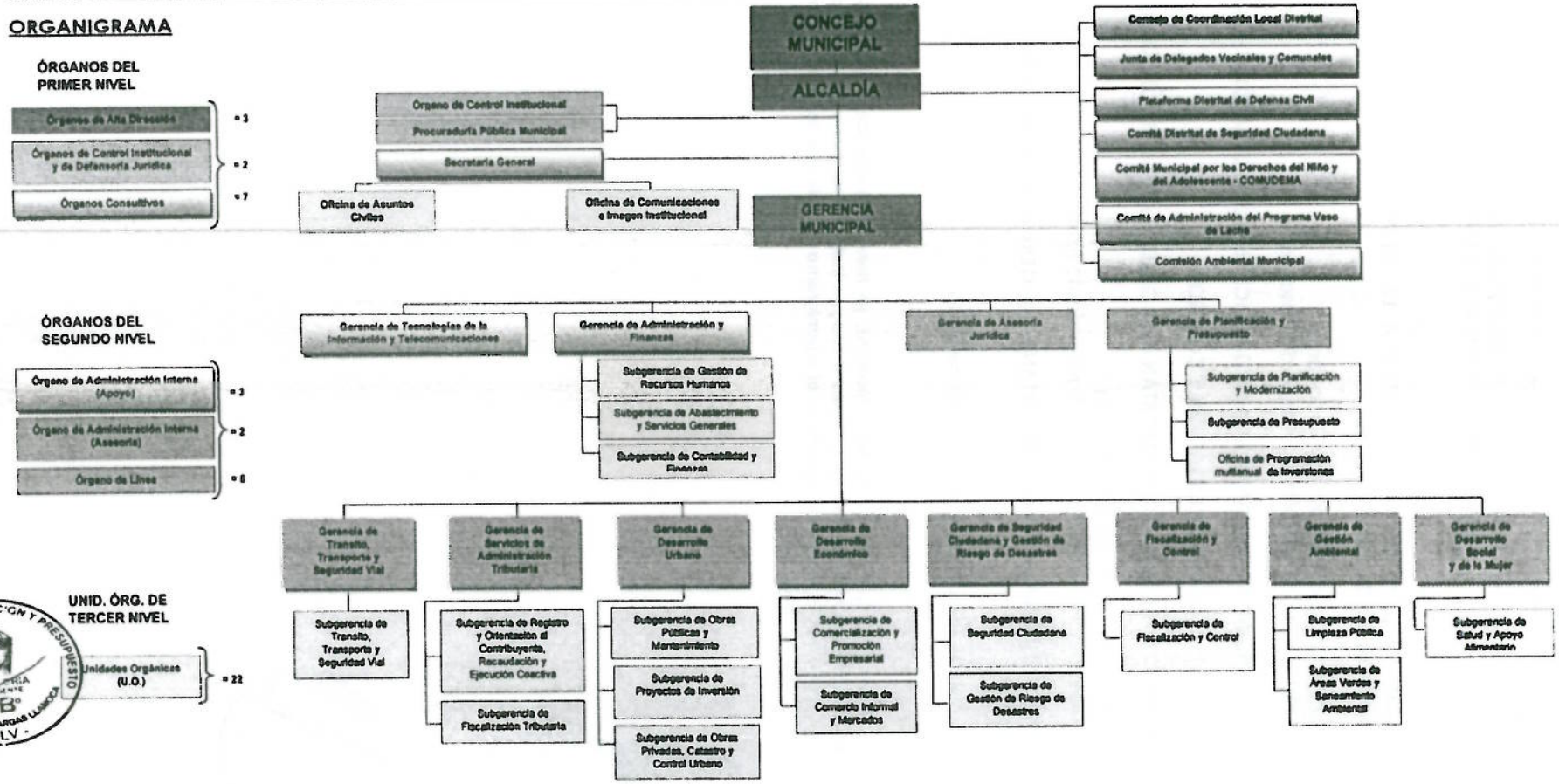

SEGUNDA PARTE

DECLARACIÓN DE POLÍTICA INSTITUCIONAL

Hacer de la Victoria un distrito seguro, sostenible y competitivo, en los cuales los vecinos victorianos mejoren su calidad de vida a través de la modernización y los servicios públicos, la generación de espacios de participación y concertación ciudadana, y la generación de oportunidad laborales como principal promotor de la actividad empresarial y comercial de nuestra ciudad capital, teniendo como base una gestión municipal eficiente y acorde a las necesidades de nuestra sociedad.

La gestión municipal busca el desarrollo de una política institucional, que implique los siguientes lineamientos:

1. Promover y fortalecer las capacidades de los agentes económicos emergentes.

2. Generar un ambiente de seguridad y protección ciudadana, así como del patrimonio público y privado.

3. Promover el acceso de los servicios sociales, salud, educación y nutrición en la población victoriana.

4. Impulsar la identidad cultural y la igualdad de oportunidades sin discriminación.

5. Mejorar las condiciones para el desarrollo de una gestión urbana sostenible enmarcada en la gestión del riesgo de desastres.

6. Implementar una cultura de diálogo como parte de una gestión municipal eficiente, eficaz, democrática y participativa.

7. Incrementar la generación de espacios públicos eco-amigables que mejoren la calidad ambiental distrital.

VISIÓN

El distrito de La Victoria es reconocido como el principal promotor de la actualidad empresarial y comercial de Lima Metropolitana e impulsor de la inversión para un desarrollo inclusivo y seguro – Visión del "Plan de Desarrollo Local Concertado 2017 – 2021 al año 2025".

MISIÓN

Promover el desarrollo integral y sostenible del distrito de La Victoria a través de una eficiente gestión pública, optimizando recursos y brindando servicios de calidad.
"Ampliación del Horizonte del Plan Estratégico Institucional 2018 – 2025".

GERENCIA MUNICIPAL LA VICTORIA ES SU GENTE

GERENCIA DE PLANIFICACION Y PRESUPUESTO LA VICTORIA ES SU GENTE V°B° ALINA ROCIO VARGAS LLANOS - MI.V -

MUNICIPALIDAD DE LA VICTORIA LA VICTORIA ES SU GENTE V°B° GERENCIA DE ASESORIA JURIDICA

ACCIONES ESTRATÉGICAS INSTITUCIONALES

Las Acciones Estratégicas Institucionales (AEI), son mecanismos que contribuyen al logro de los Objetivos Estratégicos Institucionales (OEI), las cuales se concretan en bienes o servicios que la entidad entrega a sus usuarios, tomando en cuenta sus competencias y funciones.

A continuación se presenta la articulación de las acciones estratégicas institucionales con los objetivos estratégicos institucionales de la Municipalidad de La Victoria, las cuales se han formulado apartir de los insumos existentes en el Plan de Desarrollo Local Concertado (PDLC), de acuerdo con las funciones y competencias que la Ley Orgánica de Municipalidades otorga a los gobiernos locales. La elección de las Acciones Estratégicas institucionales (AEI) es la siguiente:

N° OEI	DESCRIPCIÓN DE OBJETIVO ESTRATÉGICO INSTITUCIONAL	N° AEI	DESCRIPCIÓN DE ACCIÓN ESTRATÉGICA INSTITUCIONAL
OEI.01	**Reducir los índices de inseguridad ciudadana que afectan a la población.**	**AEI.01.01**	Acciones coordinadas con instituciones competentes en materia de seguridad en beneficio de la población
		AEI.01.02	Asistencia técnica en seguridad ciudadana de manera oportuna en la población
		AEI.01.03	Patrullaje por sector en beneficio de la población
		AEI.01.04	Programa de seguridad ciudadana vecinal de manera focalizada en beneficio de la población
OEI.02	**Promover los niveles de competitividad económica en el distrito de La Victoria**	**AEI.02.01**	Ferias económicas y de formalización de manera integral a la población
		AEI.02.02	Asistencia técnica a los emprendedores del distrito de La Victoria
		AEI.02.03	Asistencia técnica en la formalización de los establecimientos de manera oportuna a los comerciantes informales

OEI.03	Reducir la vulnerabilidad ante riesgos de desastres en el distrito de La Victoria	AEI.03.01	Plataforma de defensa civil fortalecida en beneficio del distrito
		AEI.03.02	Prevención e intervención en zonas de riesgo identificadas y focalizadas en beneficio de la población del distrito de La Victoria
		AEI.03.03	Estudios técnicos de análisis de vulnerabilidad de forma completa en los diferentes sectores del distrito
OEI.04	Mejorar las condiciones de habitabilidad en el distrito de La Victoria	AEI.04.01	Fiscalización en la ejecución de obras de manera integral en espacios públicos
		AEI.04.02	Control de la infraestructura urbana en forma oportuna a la población
		AEI.04.03	Seguridad vial integral en beneficio de la población
		AEI.04.04	Reordenamiento urbano vial a través de los proyectos de inversión pública y concientización urbana en el distrito
		AEI.04.05	Sistema Catastral actualizado en el distrito
OEI.05	Fortalecer la Gestión Institucional de la Municipalidad de la Victoria	AEI.05.01	Mecanismos de Control Interno Implementados en la Municipalidad
		AEI.05.02	Sistema de Gestión Institucional con enfoque de procesos implementado en la Municipalidad
		AEI.05.03	Desarrollo de capacidades del personal fortalecidos en la Municipalidad
		AEI.05.04	Mecanismos de Participación Ciudadana fortalecidos en la Municipalidad
		AEI.05.05	Procesos y procedimientos simplificados en la Municipalidad

		AEI.05.06	Mecanismos de defensa y asesoría legal acorde a las facultades y competencias municipales
OEI.06	**Promover el desarrollo humano y estilos de vida saludable en la población del distrito**	**AEI.06.01**	Servicios sociales integrales para las poblaciones vulnerables
		AEI.06.02	Programas de salud preventiva enfocados en poblaciones vulnerables
		AEI.06.03	Programas de difusión de actividades deportivas y de reinserción juvenil
		AEI.06.04	Programas de promoción de la cultura inclusiva en beneficio de la población como parte de su formación educativa
OEI.07	**Fortalecer la gestión ambiental en el distrito de La Victoria**	**AEI.07.01**	Plan de Manejo de Residuos Sólidos integral en beneficio de la población
		AEI.07.02	Segregación en fuente y recolección selectiva de residuos sólidos
		AEI.07.03	Asistencia técnica en educación ambiental de manera integral a la población del distrito de La Victoria
		AEI.07.04	Servicio de Mantenimiento y conservación permanente de áreas verdes de uso público por la población

Fuente: Aplicativo WEB CEPLAN
Elaboración: SGPM-GPP
Fecha: 20.05.2022

TERCERA PARTE

ANEXO B-4: POI MULTIANUAL

		AEI.05.06	Mecanismos de defensa y asesoría legal acorde a las facultades y competencias municipales
OEI.06	**Promover el desarrollo humano y estilos de vida saludable en la población del distrito**	**AEI.06.01**	Servicios sociales integrales para las poblaciones vulnerables
		AEI.06.02	Programas de salud preventiva enfocados en poblaciones vulnerables
		AEI.06.03	Programas de difusión de actividades deportivas y de reinserción juvenil
		AEI.06.04	Programas de promoción de la cultura inclusiva en beneficio de la población como parte de su formación educativa
OEI.07	**Fortalecer la gestión ambiental en el distrito de La Victoria**	**AEI.07.01**	Plan de Manejo de Residuos Sólidos integral en beneficio de la población
		AEI.07.02	Segregación en fuente y recolección selectiva de residuos sólidos
		AEI.07.03	Asistencia técnica en educación ambiental de manera integral a la población del distrito de La Victoria
		AEI.07.04	Servicio de Mantenimiento y conservación permanente de áreas verdes de uso público por la población

Fuente: Aplicativo WEB CEPLAN
Elaboración: SGPM-GPP
Fecha: 20.05.2022

TERCERA PARTE

ANEXO B-4: POI MULTIANUAL

Anexo B-4

PLAN OPERATIVO INSTITUCIONAL MULTIANUAL CON PROGRAMACIÓN FÍSICA Y COSTEO (Elaborado)

Año : 2023 - 2025

iodo POI Multianual: 2023 - 2025

el de Gobierno: M - GOBIERNOS LOCALES

tor: 00 - MUNICIPALIDADES

ıgo: 000 - MUNICIPALIDADES

dad Ejecutora: 301264 - MUNICIPALIDAD DISTRITAL DE LA VICTORIA

NTRO DE COSTO: 01.01 - ALCALDÍA

1.05 - FORTALECER LA GESTION INSTITUCIONAL DE LA MUNICIPALIDAD DE LA VICTORIA

1.05.02 - SISTEMA DE GESTIÓN INSTITUCIONAL CON ENFOQUE DE PROCESOS IMPLEMENTADO EN LA MUNICIPALIDAD

CODIGO	ACTIVIDAD OPERATIVA	UBIGEO	U.M.	PRIORIDAD	PERIODO MULTIANUAL	META	PROGRAMACION MENSUAL 01	02	03	04	05	06	07	08	09	10	11	12	TOTAL ANUAL
					2023	FISICO	1.00	1.00	1.00	1.00	1.00	1.00	1.00	1.00	1.00	1.00	1.00	1.00	12.00
						COSTEO S/	58,540.33	58,540.33	58,540.33	58,540.33	58,540.33	58,540.33	58,540.33	58,540.33	58,540.33	58,540.33	58,540.33	58,540.37	702,484.00
0126400572	CONDUCCIÓN DE LA ADMINISTRACIÓN MUNICIPAL.	150115 - LA VICTORIA	INFORME	Muy Alta	2024	FISICO	1.00	1.00	1.00	1.00	1.00	1.00	1.00	1.00	1.00	1.00	1.00	1.00	12.00
						COSTEO S/	58,540.33	58,540.33	58,540.33	58,540.33	58,540.33	58,540.33	58,540.33	58,540.33	58,540.33	58,540.33	58,540.33	58,540.37	702,484.00
					2025	FISICO	1.00	1.00	1.00	1.00	1.00	1.00	1.00	1.00	1.00	1.00	1.00	1.00	12.00
						COSTEO S/	58,540.33	58,540.33	58,540.33	58,540.33	58,540.33	58,540.33	58,540.33	58,540.33	58,540.33	58,540.33	58,540.33	58,540.37	702,484.00

NTRO DE COSTO: 02.01 - GERENCIA MUNICIPAL

1.05 - FORTALECER LA GESTION INSTITUCIONAL DE LA MUNICIPALIDAD DE LA VICTORIA

1.05.01 - MECANISMOS DE CONTROL INTERNO IMPLEMENTADOS EN LA MUNICIPALIDAD

CODIGO	ACTIVIDAD OPERATIVA	UBIGEO	U.M.	PRIORIDAD	PERIODO MULTIANUAL	META	PROGRAMACION MENSUAL 01	02	03	04	05	06	07	08	09	10	11	12	TOTAL ANUAL
					2023	FISICO	7.00	7.00	7.00	7.00	7.00	7.00	7.00	7.00	7.00	7.00	7.00	7.00	84.00
						COSTEO S/	9,937.21	9,937.21	9,937.21	9,937.21	9,937.21	9,937.21	9,937.21	9,937.21	9,937.21	9,937.21	9,937.21	9,937.19	119,246.50
AO130126400001	EMISIÓN DE RESOLUCIONES DE GERENCIA DE CARÁCTER ADMINISTRATIVO.	150115 - LA VICTORIA	RESOLUCION	Muy Alta	2024	FISICO	7.00	7.00	7.00	7.00	7.00	7.00	7.00	7.00	7.00	7.00	7.00	7.00	84.00
						COSTEO S/	9,937.21	9,937.21	9,937.21	9,937.21	9,937.21	9,937.21	9,937.21	9,937.21	9,937.21	9,937.21	9,937.21	9,937.19	119,246.50
					2025	FISICO	7.00	7.00	7.00	7.00	7.00	7.00	7.00	7.00	7.00	7.00	7.00	7.00	84.00
						COSTEO S/	9,937.21	9,937.21	9,937.21	9,937.21	9,937.21	9,937.21	9,937.21	9,937.21	9,937.21	9,937.21	9,937.21	9,937.19	119,246.50
AO130126400002	SUPERVISIÓN DE LA GESTIÓN ECONÓMICA Y	150115 - LA	RESOLUCION	Muy Alta	2023	FISICO	1.00	1.00	1.00	1.00	1.00	1.00	1.00	1.00	1.00	1.00	1.00	1.00	12.00
						COSTEO	9,937.21	9,937.21	9,937.21	9,937.21	9,937.21	9,937.21	9,937.21	9,937.21	9,937.21	9,937.21	9,937.21	9,937.19	119,246.50

	FINANCIERA DE LA MUNICIPALIDAD.	VICTORIA				S/														
						FISICO	1.00	1.00	1.00	1.00	1.00	1.00	1.00	1.00	1.00	1.00	1.00	1.00	12.0
					2024	COSTEO S/	9,937.21	9,937.21	9,937.21	9,937.21	9,937.21	9,937.21	9,937.21	9,937.21	9,937.21	9,937.21	9,937.21	9,937.19	119,246.5
						FISICO	1.00	1.00	1.00	1.00	1.00	1.00	1.00	1.00	1.00	1.00	1.00	1.00	12.0
					2025	COSTEO S/	9,937.21	9,937.21	9,937.21	9,937.21	9,937.21	9,937.21	9,937.21	9,937.21	9,937.21	9,937.21	9,937.21	9,937.19	119,246.5
						FISICO	1.00	1.00	1.00	1.00	1.00	1.00	1.00	1.00	1.00	1.00	1.00	1.00	12.0
	REALIZACIÓN DEL SEGUIMIENTO Y MONITOREO A LAS ACTIVIDADES				2023	COSTEO S/	9,937.21	9,937.21	9,937.21	9,937.21	9,937.21	9,937.21	9,937.21	9,937.21	9,937.21	9,937.21	9,937.21	9,937.19	119
						FISICO	1.00	1.00	1.00	1.00	1.00	1.00	1.00	1.00	1.00	1.00	1.00	1.00	12.0
AOI30126400003	RELACIONADAS A LAS ACTIVIDADES DE COOPERACIÓN TÉCNICA Y RELACIONES INTERINSTITUCIONALES.	150114 - LA MOLINA	INFORME	Muy Alta	2024	COSTEO S/	9,937.21	9,937.21	9,937.21	9,937.21	9,937.21	9,937.21	9,937.21	9,937.21	9,937.21	9,937.21	9,937.21	9,937.19	119,246.2
						FISICO	1.00	1.00	1.00	1.00	1.00	1.00	1.00	1.00	1.00	1.00	1.00	1.00	12.0
					2025	COSTEO S/	9,937.21	9,937.21	9,937.21	9,937.21	9,937.21	9,937.21	9,937.21	9,937.21	9,937.21	9,937.21	9,937.21	9,937.19	119,246.5
						FISICO	1.00	1.00	1.00	1.00	1.00	1.00	1.00	1.00	1.00	1.00	1.00	1.00	12.0
					2023	COSTEO S/	9,937.21	9,937.21	9,937.21	9,937.21	9,937.21	9,937.21	9,937.21	9,937.21	9,937.21	9,937.21	9,937.21	9,937.19	119,246.2
						FISICO	1.00	1.00	1.00	1.00	1.00	1.00	1.00	1.00	1.00	1.00	1.00	1.00	12.0
AOI30126400248	EVALUACIÓN, ANALISIS Y SEGUIMIENTO DE LOS PROYECTOS DE CONVENIO PARA SU APROBACIÓN.	150115 - LA VICTORIA	INFORME	Muy Alta	2024	COSTEO S/	9,937.21	9,937.21	9,937.21	9,937.21	9,937.21	9,937.21	9,937.21	9,937.21	9,937.21	9,937.21	9,937.21	9,937.19	119,246.
						FISICO	1.00	1.00	1.00	1.00	1.00	1.00	1.00	1.00	1.00	1.00	1.00	1.00	12.0
					2025	COSTEO S/	9,937.21	9,937.21	9,937.21	9,937.21	9,937.21	9,937.21	9,937.21	9,937.21	9,937.21	9,937.21	9,937.21	9,937.19	119,246.

CENTRO DE COSTO: 03.01 - ÓRGANO DE CONTROL INSTITUCIONAL

OEI.05 - FORTALECER LA GESTION INSTITUCIONAL DE LA MUNICIPALIDAD DE LA VICTORIA

AEI.05.01 - MECANISMOS DE CONTROL INTERNO IMPLEMENTADOS EN LA MUNICIPALIDAD

CODIGO	ACTIVIDAD OPERATIVA	UBIGEO	U.M.	PRIORIDAD	PERIODO MULTIANUAL		PROGRAMACION MENSUAL												TOTAL ANUAL
						META	01	02	03	04	05	06	07	08	09	10	11	12	
						FISICO	1.00	1.00	1.00	1.00	1.00	1.00	1.00	1.00	1.00	1.00	1.00	1.00	12.
					2023	COSTEO S/	30,638.00	30,638.00	30,638.00	30,638.00	30,638.00	30,638.00	30,638.00	30,638.00	30,638.00	30,638.00	30,638.00	30,638.00	367,656
						FISICO	1.00	1.00	1.00	1.00	1.00	1.00	1.00	1.00	1.00	1.00	1.00	1.00	12.
AOI30126400573	ELABORACIÓN DE INFORMES DE CONTROL	150115 - LA VICTORIA	INFORME	Muy Alta	2024	COSTEO S/	30,638.00	30,638.00	30,638.00	30,638.00	30,638.00	30,638.00	30,638.00	30,638.00	30,638.00	30,638.00	30,638.00	30,638.00	367,656
						FISICO	1.00	1.00	1.00	1.00	1.00	1.00	1.00	1.00	1.00	1.00	1.00	1.00	12.
					2025	COSTEO S/	30,638.00	30,638.00	30,638.00	30,638.00	30,638.00	30,638.00	30,638.00	30,638.00	30,638.00	30,638.00	30,638.00	30,638.00	367,656

CENTRO DE COSTO: 04.01 - PROCURADURÍA PÚBLICA MUNICIPAL

OEI.05 - FORTALECER LA GESTION INSTITUCIONAL DE LA MUNICIPALIDAD DE LA VICTORIA

1.05.06 - MECANISMOS DE DEFENSA Y ASESORÍA LEGAL ACORDE A LAS FACULTADES Y COMPETENCIAS MUNICIPALES

CODIGO	ACTIVIDAD OPERATIVA	UBIGEO	U.M.	PRIORIDAD	PERIODO MULTIANUAL	META	PROGRAMACION MENSUAL 01	02	03	04	05	06	07	08	09	10	11	12	TOTAL ANUAL
0130126400320	ELABORACIÓN Y PRESENTACIÓN DE ESCRITOS DE DEFENSA DE LA MUNICIPALIDAD EN MÉRITO A LAS RESOLUCIONES JUDICIALES QUE SON NOTIFICADAS A LA PPM E INICIO O PROSECUCIÓN DE PROCESOS.	150115 - LA VICTORIA	DOCUMENTO	Muy Alta	2023	FISICO	80.00	80.00	80.00	80.00	80.00	80.00	80.00	80.00	80.00	80.00	80.00	80.00	960.00
						COSTEO S/	9,530.68	9,530.68	9,530.68	9,530.68	9,530.68	9,530.68	9,530.68	9,530.68	9,530.68	9,530.68	9,530.68	9,530.77	114,368.25
					2024	FISICO	80.00	80.00	80.00	80.00	80.00	80.00	80.00	80.00	80.00	80.00	80.00	80.00	960.00
						COSTEO S/	9,530.68	9,530.68	9,530.68	9,530.68	9,530.68	9,530.68	9,530.68	9,530.68	9,530.68	9,530.68	9,530.68	9,530.77	114,368.25
					2025	FISICO	80.00	80.00	80.00	80.00	80.00	80.00	80.00	80.00	80.00	80.00	80.00	80.00	960.00
						COSTEO S/	9,530.68	9,530.68	9,530.68	9,530.68	9,530.68	9,530.68	9,530.68	9,530.68	9,530.68	9,530.68	9,530.68	9,530.77	114,368.25
0130126400321	ACTUALIZACIÓN DEL REGISTRO DE LA INFORMACION DE LAS DEMANDAS JUDICIALES O ARBITRALES EN EL APLICATIVO INFORMATICO DEL MEF.	150115 - LA VICTORIA	INFORME	Muy Alta	2023	FISICO	20.00	20.00	20.00	20.00	20.00	20.00	20.00	20.00	20.00	20.00	20.00	20.00	240.00
						COSTEO S/	9,530.68	9,530.68	9,530.68	9,530.68	9,530.68	9,530.68	9,530.68	9,530.68	9,530.68	9,530.68	9,530.68	9,530.77	114,368.25
					2024	FISICO	20.00	20.00	20.00	20.00	20.00	20.00	20.00	20.00	20.00	20.00	20.00	20.00	240.00
						COSTEO S/	9,530.68	9,530.68	9,530.68	9,530.68	9,530.68	9,530.68	9,530.68	9,530.68	9,530.68	9,530.68	9,530.68	9,530.77	114,368.25
					2025	FISICO	20.00	20.00	20.00	20.00	20.00	20.00	20.00	20.00	20.00	20.00	20.00	20.00	240.00
						COSTEO S/	9,530.68	9,530.68	9,530.68	9,530.68	9,530.68	9,530.68	9,530.68	9,530.68	9,530.68	9,530.68	9,530.68	9,530.77	114,368.25
0130126400322	REALIZACIÓN DEL SEGUIMIENTO Y MONITOREO DE LOS PROCESOS JUDICIALES.	150115 - LA VICTORIA	DOCUMENTO	Muy Alta	2023	FISICO	260.00	260.00	260.00	260.00	260.00	260.00	260.00	260.00	260.00	260.00	260.00	260.00	3,120.00
						COSTEO S/	9,530.68	9,530.68	9,530.68	9,530.68	9,530.68	9,530.68	9,530.68	9,530.68	9,530.68	9,530.68	9,530.68	9,530.77	114,368.25
					2024	FISICO	260.00	260.00	260.00	260.00	260.00	260.00	260.00	260.00	260.00	260.00	260.00	260.00	3,120.00
						COSTEO S/	9,530.68	9,530.68	9,530.68	9,530.68	9,530.68	9,530.68	9,530.68	9,530.68	9,530.68	9,530.68	9,530.68	9,530.77	114,368.25
					2025	FISICO	260.00	260.00	260.00	260.00	260.00	260.00	260.00	260.00	260.00	260.00	260.00	260.00	3,120.00
						COSTEO S/	9,530.68	9,530.68	9,530.68	9,530.68	9,530.68	9,530.68	9,530.68	9,530.68	9,530.68	9,530.68	9,530.68	9,530.77	114,368.25
0130126400323	REVISIÓN, EVALUACIÓN E INVENTARIO DEL ARCHIVO DE LA PROCURADURÍA PÚBLICA MUNICIPAL.	150115 - LA VICTORIA	INFORME	Muy Alta	2023	FISICO	0.00	0.00	0.00	0.00	0.00	0.00	0.00	0.00	0.00	0.00	1.00	1.00	2.00
						COSTEO S/	0.00	0.00	0.00	0.00	0.00	0.00	0.00	0.00	0.00	0.00	57,184.13	57,184.12	114,368.25
					2024	FISICO	0.00	0.00	0.00	0.00	0.00	0.00	0.00	0.00	0.00	0.00	1.00	1.00	2.00
						COSTEO S/	0.00	0.00	0.00	0.00	0.00	0.00	0.00	0.00	0.00	0.00	57,184.13	57,184.12	114,368.25
					2025	FISICO	0.00	0.00	0.00	0.00	0.00	0.00	0.00	0.00	0.00	0.00	1.00	1.00	2.00
						COSTEO S/	0.00	0.00	0.00	0.00	0.00	0.00	0.00	0.00	0.00	0.00	57,184.13	57,184.12	114,368.25

CENTRO DE COSTO: 05.01 - SECRETARIA GENERAL

E1.05 - FORTALECER LA GESTION INSTITUCIONAL DE LA MUNICIPALIDAD DE LA VICTORIA

AEI.05.02 - SISTEMA DE GESTIÓN INSTITUCIONAL CON ENFOQUE DE PROCESOS IMPLEMENTADO EN LA MUNICIPALIDAD

CODIGO	ACTIVIDAD OPERATIVA	UBIGEO	U.M.	PRIORIDAD	PERIODO MULTIANUAL	PROGRAMACION MENSUAL													TOTAL ANUAL
						META	01	02	03	04	05	06	07	08	09	10	11	12	
AOI30126400340	EMISIÓN DE NORMAS MUNICIPALES.	150115 - LA VICTORIA	DOCUMENTO	Muy Alta	2023	FISICO	50.00	50.00	50.00	50.00	50.00	50.00	50.00	50.00	50.00	50.00	50.00	50.00	600.0
						COSTEO S/	10,061.12	10,061.12	10,061.12	10,061.12	10,061.12	10,061.12	10,061.12	10,061.12	10,061.12	10,061.12	10,061.12	10,061.08	120,733.4
					2024	FISICO	50.00	50.00	50.00	50.00	50.00	50.00	50.00	50.00	50.00	50.00	50.00	50.00	600.0
						COSTEO S/	10,061.12	10,061.12	10,061.12	10,061.12	10,061.12	10,061.12	10,061.12	10,061.12	10,061.12	10,061.12	10,061.12	10,061.08	120,733.4
					2025	FISICO	50.00	50.00	50.00	50.00	50.00	50.00	50.00	50.00	50.00	50.00	50.00	50.00	600.0
						COSTEO S/	10,061.12	10,061.12	10,061.12	10,061.12	10,061.12	10,061.12	10,061.12	10,061.12	10,061.12	10,061.12	10,061.12	10,061.08	120,733.4
AOI30126400341	PUBLICACIÓN DE NORMAS EN EL DIARIO OFICIAL EL PERUANO.	150115 - LA VICTORIA	INFORME	Muy Alta	2023	FISICO	3.00	3.00	3.00	3.00	3.00	3.00	3.00	3.00	3.00	3.00	3.00	3.00	36.0
						COSTEO S/	10,061.12	10,061.12	10,061.12	10,061.12	10,061.12	10,061.12	10,061.12	10,061.12	10,061.12	10,061.12	10,061.12	10,061.08	120,733.4
					2024	FISICO	3.00	3.00	3.00	3.00	3.00	3.00	3.00	3.00	3.00	3.00	3.00	3.00	36.0
						COSTEO S/	10,061.12	10,061.12	10,061.12	10,061.12	10,061.12	10,061.12	10,061.12	10,061.12	10,061.12	10,061.12	10,061.12	10,061.08	120,733.
					2025	FISICO	3.00	3.00	3.00	3.00	3.00	3.00	3.00	3.00	3.00	3.00	3.00	3.00	36.0
						COSTEO S/	10,061.12	10,061.12	10,061.12	10,061.12	10,061.12	10,061.12	10,061.12	10,061.12	10,061.12	10,061.12	10,061.12	10,061.08	120,733.
AOI30126400342	REALIZACIÓN DE LAS SESIONES DE CONCEJO MUNICIPAL Y CCLD.	150115 - LA VICTORIA	SESION	Muy Alta	2023	FISICO	3.00	3.00	3.00	3.00	3.00	3.00	3.00	3.00	3.00	3.00	3.00	3.00	36.0
						COSTEO S/	10,061.12	10,061.12	10,061.12	10,061.12	10,061.12	10,061.12	10,061.12	10,061.12	10,061.12	10,061.12	10,061.12	10,061.08	120,733.
					2024	FISICO	3.00	3.00	3.00	3.00	3.00	3.00	3.00	3.00	3.00	3.00	3.00	3.00	36.0
						COSTEO S/	10,061.12	10,061.12	10,061.12	10,061.12	10,061.12	10,061.12	10,061.12	10,061.12	10,061.12	10,061.12	10,061.12	10,061.08	120,733.
					2025	FISICO	3.00	3.00	3.00	3.00	3.00	3.00	3.00	3.00	3.00	3.00	3.00	3.00	36.
						COSTEO S/	10,061.12	10,061.12	10,061.12	10,061.12	10,061.12	10,061.12	10,061.12	10,061.12	10,061.12	10,061.12	10,061.12	10,061.08	120,733.
AOI30126400343	CONDUCCIÓN DE LA ADMINISTRACIÓN MUNICIPAL.	150115 - LA VICTORIA	INFORME	Muy Alta	2023	FISICO	0.00	0.00	1.00	0.00	0.00	1.00	0.00	0.00	1.00	0.00	0.00	1.00	4.
						COSTEO S/	0.00	0.00	30,183.35	0.00	0.00	30,183.35	0.00	0.00	30,183.35	0.00	0.00	30,183.35	120,733
					2024	FISICO	0.00	0.00	1.00	0.00	0.00	1.00	0.00	0.00	1.00	0.00	0.00	1.00	4.
						COSTEO S/	0.00	0.00	30,183.35	0.00	0.00	30,183.35	0.00	0.00	30,183.35	0.00	0.00	30,183.35	120,733
					2025	FISICO	0.00	0.00	1.00	0.00	0.00	1.00	0.00	0.00	1.00	0.00	0.00	1.00	4.
						COSTEO S/	0.00	0.00	30,183.35	0.00	0.00	30,183.35	0.00	0.00	30,183.35	0.00	0.00	30,183.35	120,733
AOI30126400344	ATENCIÓN A LAS SOLICITUDES DE INFORMACIÓN A LOS ADMINISTRADOS.	150115 - LA VICTORIA	DOCUMENTO	Muy Alta	2023	FISICO	150.00	150.00	150.00	150.00	150.00	150.00	150.00	150.00	150.00	150.00	150.00	150.00	1,800
						COSTEO S/	10,061.12	10,061.12	10,061.12	10,061.12	10,061.12	10,061.12	10,061.12	10,061.12	10,061.12	10,061.12	10,061.12	10,061.08	120,733

					2024	FISICO	150.00	150.00	150.00	150.00	150.00	150.00	150.00	150.00	150.00	150.00	150.00	150.00	1,800.00
						COSTEO S/	10,061.12	10,061.12	10,061.12	10,061.12	10,061.12	10,061.12	10,061.12	10,061.12	10,061.12	10,061.12	10,061.12	10,061.08	120,733.40
					2025	FISICO	150.00	150.00	150.00	150.00	150.00	150.00	150.00	150.00	150.00	150.00	150.00	150.00	1,800.00
						COSTEO S/	10,061.12	10,061.12	10,061.12	10,061.12	10,061.12	10,061.12	10,061.12	10,061.12	10,061.12	10,061.12	10,061.12	10,061.08	120,733.40

.05.03 - DESARROLLO DE CAPACIDADES DEL PERSONAL FORTALECIDOS EN LA MUNICIPALIDAD

CODIGO	ACTIVIDAD OPERATIVA	UBIGEO	U.M.	PRIORIDAD	PERIODO MULTIANUAL	META	PROGRAMACION MENSUAL 01	02	03	04	05	06	07	08	09	10	11	12	TOTAL ANUAL
					2023	FISICO	1.00	1.00	1.00	1.00	1.00	1.00	1.00	1.00	1.00	1.00	1.00	1.00	12.00
						COSTEO S/	23,636.56	23,636.56	23,636.56	23,636.56	23,636.56	23,636.56	23,636.56	23,636.56	23,636.56	23,636.56	23,636.56	23,636.52	283,638.68
0130126400345	REALIZACIÓN DE LA ATENCIÓN Y ORIENTACIÓN AL ADMINISTRADO A TRAVÉS DEL MODULO DE INFORMES Y PLATAFORMA.	150115 - LA VICTORIA	INFORME	Muy Alta	2024	FISICO	1.00	1.00	1.00	1.00	1.00	1.00	1.00	1.00	1.00	1.00	1.00	1.00	12.00
						COSTEO S/	23,636.56	23,636.56	23,636.56	23,636.56	23,636.56	23,636.56	23,636.56	23,636.56	23,636.56	23,636.56	23,636.56	23,636.52	283,638.68
					2025	FISICO	1.00	1.00	1.00	1.00	1.00	1.00	1.00	1.00	1.00	1.00	1.00	1.00	12.00
						COSTEO S/	23,636.56	23,636.56	23,636.56	23,636.56	23,636.56	23,636.56	23,636.56	23,636.56	23,636.56	23,636.56	23,636.56	23,636.52	283,638.68

.05.05 - PROCESOS Y PROCEDIMIENTOS SIMPLIFICADOS EN LA MUNICIPALIDAD

CODIGO	ACTIVIDAD OPERATIVA	UBIGEO	U.M.	PRIORIDAD	PERIODO MULTIANUAL	META	PROGRAMACION MENSUAL 01	02	03	04	05	06	07	08	09	10	11	12	TOTAL ANUAL
					2023	FISICO	0.00	1.00	0.00	1.00	0.00	1.00	0.00	1.00	0.00	1.00	0.00	1.00	6.00
						COSTEO S/	0.00	47,273.12	0.00	47,273.12	0.00	47,273.12	0.00	47,273.12	0.00	47,273.12	0.00	47,273.06	283,638.66
0130126400346	FORMULACIÓN DEL PROGRAMA DE ORGANIZACIÓN, CONTROL, CONSERVACIÓN DE ARCHIVOS Y TRANSFERENCIA DE DOCUMENTOS.	150115 - LA VICTORIA	INFORME	Muy Alta	2024	FISICO	0.00	1.00	0.00	1.00	0.00	1.00	0.00	1.00	0.00	1.00	0.00	1.00	6.00
						COSTEO S/	0.00	47,273.12	0.00	47,273.12	0.00	47,273.12	0.00	47,273.12	0.00	47,273.12	0.00	47,273.06	283,638.66
					2025	FISICO	0.00	1.00	0.00	1.00	0.00	1.00	0.00	1.00	0.00	1.00	0.00	1.00	6.00
						COSTEO S/	0.00	47,273.12	0.00	47,273.12	0.00	47,273.12	0.00	47,273.12	0.00	47,273.12	0.00	47,273.06	283,638.66
					2023	FISICO	0.00	1.00	0.00	1.00	0.00	1.00	0.00	1.00	0.00	1.00	0.00	1.00	6.00
						COSTEO S/	0.00	47,273.12	0.00	47,273.12	0.00	47,273.12	0.00	47,273.12	0.00	47,273.12	0.00	47,273.06	283,638.66
0130126400347	EJECUCIÓN DE LA ADMINISTRACIÓN DE LA PLATAFORMA DE ATENCIÓN AL CIUDADANO.	150115 - LA VICTORIA	INFORME	Muy Alta	2024	FISICO	0.00	1.00	0.00	1.00	0.00	1.00	0.00	1.00	0.00	1.00	0.00	1.00	6.00
						COSTEO S/	0.00	47,273.12	0.00	47,273.12	0.00	47,273.12	0.00	47,273.12	0.00	47,273.12	0.00	47,273.06	283,638.66
					2025	FISICO	0.00	1.00	0.00	1.00	0.00	1.00	0.00	1.00	0.00	1.00	0.00	1.00	6.00
						COSTEO S/	0.00	47,273.12	0.00	47,273.12	0.00	47,273.12	0.00	47,273.12	0.00	47,273.12	0.00	47,273.06	283,638.66

ENTRO DE COSTO: 05.02 - OFICINA DE ASUNTOS CIVILES

ET.05 FORTALECER LA GESTION INSTITUCIONAL DE LA MUNICIPALIDAD DE LA VICTORIA

AEI.05.05 - PROCESOS Y PROCEDIMIENTOS SIMPLIFICADOS EN LA MUNICIPALIDAD

CODIGO	ACTIVIDAD OPERATIVA	UBIGEO	U.M.	PRIORIDAD	PERIODO MULTIANUAL	PROGRAMACION MENSUAL													TOTAL ANUAL
						META	01	02	03	04	05	06	07	08	09	10	11	12	
AOI30126400348	REALIZACIÓN DE LA CELEBRACIÓN DE MATRIMONIOS CIVILES Y COMUNITARIOS.	150115 - LA VICTORIA	EXPEDIENTE	Muy Alta	2023	FISICO	20.00	20.00	20.00	20.00	20.00	20.00	20.00	20.00	20.00	20.00	20.00	20.00	240.0
						COSTEO S/	4,298.15	4,298.15	4,298.15	4,298.15	4,298.15	4,298.15	4,298.15	4,298.15	4,298.15	4,298.15	4,298.15	4,298.15	51,577.8
					2024	FISICO	20.00	20.00	20.00	20.00	20.00	20.00	20.00	20.00	20.00	20.00	20.00	20.00	240.0
						COSTEO S/	4,298.15	4,298.15	4,298.15	4,298.15	4,298.15	4,298.15	4,298.15	4,298.15	4,298.15	4,298.15	4,298.15	4,298.15	51,577.8
					2025	FISICO	20.00	20.00	20.00	20.00	20.00	20.00	20.00	20.00	20.00	20.00	20.00	20.00	240.0
						COSTEO S/	4,298.15	4,298.15	4,298.15	4,298.15	4,298.15	4,298.15	4,298.15	4,298.15	4,298.15	4,298.15	4,298.15	4,298.15	51,577.8
AOI30126400349	EMISIÓN DEL INFORME MENSUALMENTE AL INSTITUTO NACIONAL DE ESTADÍSTICA Y RENIEC LA INFORMACION SOBRE ACTOS MATRIMONIALES.	150115 - LA VICTORIA	INFORME	Muy Alta	2023	FISICO	1.00	1.00	1.00	1.00	1.00	1.00	1.00	1.00	1.00	1.00	1.00	1.00	12.0
						COSTEO S/	4,298.15	4,298.15	4,298.15	4,298.15	4,298.15	4,298.15	4,298.15	4,298.15	4,298.15	4,298.15	4,298.15	4,298.15	51,577.8
					2024	FISICO	1.00	1.00	1.00	1.00	1.00	1.00	1.00	1.00	1.00	1.00	1.00	1.00	12.0
						COSTEO S/	4,298.15	4,298.15	4,298.15	4,298.15	4,298.15	4,298.15	4,298.15	4,298.15	4,298.15	4,298.15	4,298.15	4,298.15	51,577.8
					2025	FISICO	1.00	1.00	1.00	1.00	1.00	1.00	1.00	1.00	1.00	1.00	1.00	1.00	12.0
						COSTEO S/	4,298.15	4,298.15	4,298.15	4,298.15	4,298.15	4,298.15	4,298.15	4,298.15	4,298.15	4,298.15	4,298.15	4,298.15	51,577.8
AOI30126400350	REALIZACIÓN DE LA BÚSQUEDA DE DATOS Y EMISION DE PARTIDAS, COPIAS CERTIFICADAS ENTRE OTROS.	150115 - LA VICTORIA	DOCUMENTO	Muy Alta	2023	FISICO	4.00	4.00	4.00	4.00	4.00	4.00	4.00	4.00	4.00	4.00	4.00	4.00	48.0
						COSTEO S/	4,298.15	4,298.15	4,298.15	4,298.15	4,298.15	4,298.15	4,298.15	4,298.15	4,298.15	4,298.15	4,298.15	4,298.15	51,577.
					2024	FISICO	4.00	4.00	4.00	4.00	4.00	4.00	4.00	4.00	4.00	4.00	4.00	4.00	48.0
						COSTEO S/	4,298.15	4,298.15	4,298.15	4,298.15	4,298.15	4,298.15	4,298.15	4,298.15	4,298.15	4,298.15	4,298.15	4,298.15	51,577.
					2025	FISICO	4.00	4.00	4.00	4.00	4.00	4.00	4.00	4.00	4.00	4.00	4.00	4.00	48.0
						COSTEO S/	4,298.15	4,298.15	4,298.15	4,298.15	4,298.15	4,298.15	4,298.15	4,298.15	4,298.15	4,298.15	4,298.15	4,298.15	51,577.
AOI30126400351	REALIZACIÓN DEL REGISTRO DE LA SOLICITUD DE INFORMACIÓN (RENIEC Y OTROS).	150115 - LA VICTORIA	DOCUMENTO	Muy Alta	2023	FISICO	2.00	2.00	2.00	2.00	2.00	2.00	2.00	2.00	2.00	2.00	2.00	2.00	24.
						COSTEO S/	4,298.15	4,298.15	4,298.15	4,298.15	4,298.15	4,298.15	4,298.15	4,298.15	4,298.15	4,298.15	4,298.15	4,298.15	51,577
					2024	FISICO	2.00	2.00	2.00	2.00	2.00	2.00	2.00	2.00	2.00	2.00	2.00	2.00	24.
						COSTEO S/	4,298.15	4,298.15	4,298.15	4,298.15	4,298.15	4,298.15	4,298.15	4,298.15	4,298.15	4,298.15	4,298.15	4,298.15	51,577
					2025	FISICO	2.00	2.00	2.00	2.00	2.00	2.00	2.00	2.00	2.00	2.00	2.00	2.00	24.
						COSTEO S/	4,298.15	4,298.15	4,298.15	4,298.15	4,298.15	4,298.15	4,298.15	4,298.15	4,298.15	4,298.15	4,298.15	4,298.15	51,577
AOI30126400352	ATENCIÓN A LAS SOLICITUDES DEL PROCEDIMIENTO DE	150115 - LA VICTORIA	DOCUMENTO	Muy Alta	2023	FISICO	25.00	25.00	25.00	25.00	25.00	25.00	25.00	25.00	25.00	25.00	25.00	25.00	300.
						COSTEO S/	4,298.15	4,298.15	4,298.15	4,298.15	4,298.15	4,298.15	4,298.15	4,298.15	4,298.15	4,298.15	4,298.15	4,298.15	51,577

	SEPARACIÓN Y DIVORCIO ULTERIOR.				2024	FISICO	25.00	25.00	25.00	25.00	25.00	25.00	25.00	25.00	25.00	25.00	25.00	25.00	300.00
						COSTEO S/	4,298.15	4,298.15	4,298.15	4,298.15	4,298.15	4,298.15	4,298.15	4,298.15	4,298.15	4,298.15	4,298.15	4,298.15	51,577.80
					2025	FISICO	25.00	25.00	25.00	25.00	25.00	25.00	25.00	25.00	25.00	25.00	25.00	25.00	300.00
						COSTEO S/	4,298.15	4,298.15	4,298.15	4,298.15	4,298.15	4,298.15	4,298.15	4,298.15	4,298.15	4,298.15	4,298.15	4,298.15	51,577.80

ITRO DE COSTO: 05.03 - OFICINA DE COMUNICACIONES E IMAGEN INSTITUCIONAL

.05 - FORTALECER LA GESTION INSTITUCIONAL DE LA MUNICIPALIDAD DE LA VICTORIA

1.05.05 - PROCESOS Y PROCEDIMIENTOS SIMPLIFICADOS EN LA MUNICIPALIDAD

CODIGO	ACTIVIDAD OPERATIVA	UBIGEO	U.M.	PRIORIDAD	PERIODO MULTIANUAL	META	PROGRAMACION MENSUAL 01	02	03	04	05	06	07	08	09	10	11	12	TOTAL ANUAL
						FISICO	1.00	1.00	1.00	1.00	1.00	1.00	1.00	1.00	1.00	1.00	1.00	1.00	12.00
					2023	COSTEO S/	8,621.75	8,621.75	8,621.75	8,621.75	8,621.75	8,621.75	8,621.75	8,621.75	8,621.75	8,621.75	8,621.75	8,621.75	103,461.00
						FISICO	1.00	1.00	1.00	1.00	1.00	1.00	1.00	1.00	1.00	1.00	1.00	1.00	12.00
0130126400353	REALIZACIÓN DE LA COBERTURA, DIFUSIÓN Y PRODUCCIÓN DE VIDEOS, NOTAS DE PRENSA DE LA MLV Y DISEÑO DE PIEZAS GRAFICAS DE DIFUSIÓN.	150115 - LA VICTORIA	INFORME	Muy Alta	2024	COSTEO S/	8,621.75	8,621.75	8,621.75	8,621.75	8,621.75	8,621.75	8,621.75	8,621.75	8,621.75	8,621.75	8,621.75	8,621.75	103,461.00
						FISICO	1.00	1.00	1.00	1.00	1.00	1.00	1.00	1.00	1.00	1.00	1.00	1.00	12.00
					2025	COSTEO S/	8,621.75	8,621.75	8,621.75	8,621.75	8,621.75	8,621.75	8,621.75	8,621.75	8,621.75	8,621.75	8,621.75	8,621.75	103,461.00
						FISICO	1.00	1.00	0.00	0.00	0.00	0.00	0.00	0.00	0.00	0.00	0.00	0.00	2.00
					2023	COSTEO S/	19,782.48	19,782.47	6,389.60	6,389.60	6,389.60	6,389.60	6,389.60	6,389.60	6,389.60	6,389.60	6,389.60	6,389.65	103,461.00
						FISICO	1.00	1.00	0.00	0.00	0.00	0.00	0.00	0.00	0.00	0.00	0.00	0.00	2.00
0130126400354	ORGANIZACIÓN DEL ANIVERSARIO DE CREACIÓN DEL DISTRITO DE LA VICTORIA.	150115 - LA VICTORIA	INFORME	Muy Alta	2024	COSTEO S/	19,782.48	19,782.47	6,389.60	6,389.60	6,389.60	6,389.60	6,389.60	6,389.60	6,389.60	6,389.60	6,389.60	6,389.65	103,461.00
						FISICO	1.00	1.00	0.00	0.00	0.00	0.00	0.00	0.00	0.00	0.00	0.00	0.00	2.00
					2025	COSTEO S/	19,782.48	19,782.47	6,389.60	6,389.60	6,389.60	6,389.60	6,389.60	6,389.60	6,389.60	6,389.60	6,389.60	6,389.65	103,461.00
						FISICO	1.00	1.00	1.00	1.00	1.00	1.00	1.00	1.00	1.00	1.00	1.00	1.00	12.00
					2023	COSTEO S/	8,621.75	8,621.75	8,621.75	8,621.75	8,621.75	8,621.75	8,621.75	8,621.75	8,621.75	8,621.75	8,621.75	8,621.75	103,461.00
						FISICO	1.00	1.00	1.00	1.00	1.00	1.00	1.00	1.00	1.00	1.00	1.00	1.00	12.00
0130126400355	REALIZACIÓN DEL MONITOREO Y SEGUIMIENTO A MEDIOS DE COMUNICACIÓN SOCIAL.	150115 - LA VICTORIA	INFORME	Muy Alta	2024	COSTEO S/	8,621.75	8,621.75	8,621.75	8,621.75	8,621.75	8,621.75	8,621.75	8,621.75	8,621.75	8,621.75	8,621.75	8,621.75	103,461.00
						FISICO	1.00	1.00	1.00	1.00	1.00	1.00	1.00	1.00	1.00	1.00	1.00	1.00	12.00
					2025	COSTEO S/	8,621.75	8,621.75	8,621.75	8,621.75	8,621.75	8,621.75	8,621.75	8,621.75	8,621.75	8,621.75	8,621.75	8,621.75	103,461.00
						FISICO	1.00	1.00	1.00	1.00	1.00	1.00	1.00	1.00	1.00	1.00	1.00	1.00	12.00
0130126400356	EJECUCIÓN DE LAS CAMPAÑAS DE MARKETING SOCIAL.	150115 - LA VICTORIA	CAMPAÑA	Muy Alta	2023	COSTEO S/	8,621.75	8,621.75	8,621.75	8,621.75	8,621.75	8,621.75	8,621.75	8,621.75	8,621.75	8,621.75	8,621.75	8,621.75	103,461.00
					2024	FISICO	1.00	1.00	1.00	1.00	1.00	1.00	1.00	1.00	1.00	1.00	1.00	1.00	12.00

							COSTEO S/	8,621.75	8,621.75	8,621.75	8,621.75	8,621.75	8,621.75	8,621.75	8,621.75	8,621.75	8,621.75	8,621.75	8,621.75	103,461.0
							FISICO	1.00	1.00	1.00	1.00	1.00	1.00	1.00	1.00	1.00	1.00	1.00	1.00	12.0
						2025	COSTEO S/	8,621.75	8,621.75	8,621.75	8,621.75	8,621.75	8,621.75	8,621.75	8,621.75	8,621.75	8,621.75	8,621.75	8,621.75	103,461.0

CENTRO DE COSTO: 06.01 - GERENCIA DE ADMINISTRACIÓN Y FINANZAS

OEI.05 - FORTALECER LA GESTION INSTITUCIONAL DE LA MUNICIPALIDAD DE LA VICTORIA

AEI.05.01 - MECANISMOS DE CONTROL INTERNO IMPLEMENTADOS EN LA MUNICIPALIDAD

CODIGO	ACTIVIDAD OPERATIVA	UBIGEO	U.M.	PRIORIDAD	PERIODO MULTIANUAL	PROGRAMACION MENSUAL													TOTAL ANUAL
						META	01	02	03	04	05	06	07	08	09	10	11	12	
						FISICO	1.00	1.00	1.00	1.00	1.00	1.00	1.00	1.00	1.00	1.00	1.00	1.00	12.0
					2023	COSTEO S/	250,000.00	250,000.00	250,000.00	250,000.00	250,000.00	250,000.00	250,000.00	250,000.00	250,000.00	250,000.00	250,000.00	250,000.00	3,000,000.0
	EJECUCION DE PAGO POR MANDATO JUDICIAL EN CALIDAD DE COSA JUZGADA.	150115 - LA VICTORIA	INFORME	Muy Alta		FISICO	1.00	1.00	1.00	1.00	1.00	1.00	1.00	1.00	1.00	1.00	1.00	1.00	12.0
AOI30126400357					2024	COSTEO S/	250,000.00	250,000.00	250,000.00	250,000.00	250,000.00	250,000.00	250,000.00	250,000.00	250,000.00	250,000.00	250,000.00	250,000.00	3,000,000.0
						FISICO	1.00	1.00	1.00	1.00	1.00	1.00	1.00	1.00	1.00	1.00	1.00	1.00	12.0
					2025	COSTEO S/	250,000.00	250,000.00	250,000.00	250,000.00	250,000.00	250,000.00	250,000.00	250,000.00	250,000.00	250,000.00	250,000.00	250,000.00	3,000,000.
						FISICO	0.00	0.00	1.00	0.00	0.00	1.00	0.00	0.00	1.00	0.00	0.00	1.00	4.0
					2023	COSTEO S/	0.00	0.00	59,891.26	0.00	0.00	59,891.26	0.00	0.00	59,891.26	0.00	0.00	59,891.21	239,564.
	SUPERVISIÓN DE LAS POLÍTICAS PARA LA ADMINISTRACIÓN DE LAS SUB GERENCIAS A CARGO Y EL CUMPLIMIENTO DE ECOEFICIENCIA Y AUSTERIDAD.	150115 - LA VICTORIA	INFORME	Muy Alta		FISICO	0.00	0.00	1.00	0.00	0.00	1.00	0.00	0.00	1.00	0.00	0.00	1.00	4.0
AOI30126400358					2024	COSTEO S/	0.00	0.00	59,891.26	0.00	0.00	59,891.26	0.00	0.00	59,891.26	0.00	0.00	59,891.21	239,564.
						FISICO	0.00	0.00	1.00	0.00	0.00	1.00	0.00	0.00	1.00	0.00	0.00	1.00	4.
					2025	COSTEO S/	0.00	0.00	59,891.26	0.00	0.00	59,891.26	0.00	0.00	59,891.26	0.00	0.00	59,891.21	239,564.
						FISICO	1.00	1.00	1.00	1.00	1.00	1.00	1.00	1.00	1.00	1.00	1.00	1.00	12.
					2023	COSTEO S/	19,963.76	19,963.76	19,963.76	19,963.76	19,963.76	19,963.76	19,963.76	19,963.76	19,963.76	19,963.76	19,963.76	19,963.65	239,565
	SUPERVISIÓN DEL CUMPLIMIENTO DE ATENCIÓN PROGRAMADA EN EL CUADRO DE REQUERIMIENTOS DE BIENES Y SERVICIOS DE LA INSTITUCIÓN	150115 - LA VICTORIA	INFORME	Muy Alta		FISICO	1.00	1.00	1.00	1.00	1.00	1.00	1.00	1.00	1.00	1.00	1.00	1.00	12.
AOI30126400359					2024	COSTEO S/	19,963.76	19,963.76	19,963.76	19,963.76	19,963.76	19,963.76	19,963.76	19,963.76	19,963.76	19,963.76	19,963.76	19,963.65	239,565
						FISICO	1.00	1.00	1.00	1.00	1.00	1.00	1.00	1.00	1.00	1.00	1.00	1.00	12.
					2025	COSTEO S/	19,963.76	19,963.76	19,963.76	19,963.76	19,963.76	19,963.76	19,963.76	19,963.76	19,963.76	19,963.76	19,963.76	19,963.65	239,565
						FISICO	10.00	10.00	10.00	10.00	10.00	10.00	10.00	10.00	10.00	10.00	10.00	10.00	120
AOI30126400360	EMISIÓN DE RESOLUCIONES RESOLVIENDO ASUNTOS ADMINISTRATIVOS EN	150115 - LA VICTORIA	RESOLUCION	Muy Alta	2023	COSTEO S/	19,963.76	19,963.76	19,963.76	19,963.76	19,963.76	19,963.76	19,963.76	19,963.76	19,963.76	19,963.76	19,963.76	19,963.65	239,565
					2024	FISICO	10.00	10.00	10.00	10.00	10.00	10.00	10.00	10.00	10.00	10.00	10.00	10.00	120

	MATERIAS DE SU COMPETENCIA.					COSTEO S/	19,963.76	19,963.76	19,963.76	19,963.76	19,963.76	19,963.76	19,963.76	19,963.76	19,963.76	19,963.76	19,963.76	19,963.65	239,565.01
						FISICO	10.00	10.00	10.00	10.00	10.00	10.00	10.00	10.00	10.00	10.00	10.00	10.00	120.00
					2025	COSTEO S/	19,963.76	19,963.76	19,963.76	19,963.76	19,963.76	19,963.76	19,963.76	19,963.76	19,963.76	19,963.76	19,963.76	19,963.65	239,565.01
						FISICO	1.00	1.00	1.00	1.00	1.00	1.00	1.00	1.00	1.00	1.00	1.00	1.00	12.00
	COORDINACIÓN DEL SEGUIMIENTO DE LOS INGRESOS				2023	COSTEO S/	19,963.76	19,963.76	19,963.76	19,963.76	19,963.76	19,963.76	19,963.76	19,963.76	19,963.76	19,963.76	19,963.76	19,963.65	239,565.01
						FISICO	1.00	1.00	1.00	1.00	1.00	1.00	1.00	1.00	1.00	1.00	1.00	1.00	12.00
01130126400361	PROYECTADOS POR CADA ENTE RECAUDADOR DE LA MDLV.	150115 - LA VICTORIA	DOCUMENTO	Muy Alta	2024	COSTEO S/	19,963.76	19,963.76	19,963.76	19,963.76	19,963.76	19,963.76	19,963.76	19,963.76	19,963.76	19,963.76	19,963.76	19,963.65	239,565.01
						FISICO	1.00	1.00	1.00	1.00	1.00	1.00	1.00	1.00	1.00	1.00	1.00	1.00	12.00
					2025	COSTEO S/	19,963.76	19,963.76	19,963.76	19,963.76	19,963.76	19,963.76	19,963.76	19,963.76	19,963.76	19,963.76	19,963.76	19,963.65	239,565.01
						FISICO	1.00	1.00	1.00	1.00	1.00	1.00	1.00	1.00	1.00	1.00	1.00	1.00	12.00
	ELABORACIÓN DE LA PRESENTACIÓN DE LOS				2023	COSTEO S/	19,963.76	19,963.76	19,963.76	19,963.76	19,963.76	19,963.76	19,963.76	19,963.76	19,963.76	19,963.76	19,963.76	19,963.65	239,565.01
						FISICO	1.00	1.00	1.00	1.00	1.00	1.00	1.00	1.00	1.00	1.00	1.00	1.00	12.00
01130126400362	ESTADOS FINANCIEROS YPRESUPUESTARIOS MENSUAL, TRIMESTRAL, SEMESTRAL Y ANUAL.	150115 - LA VICTORIA	DOCUMENTO	Muy Alta	2024	COSTEO S/	19,963.76	19,963.76	19,963.76	19,963.76	19,963.76	19,963.76	19,963.76	19,963.76	19,963.76	19,963.76	19,963.76	19,963.65	239,565.01
						FISICO	1.00	1.00	1.00	1.00	1.00	1.00	1.00	1.00	1.00	1.00	1.00	1.00	12.00
					2025	COSTEO S/	19,963.76	19,963.76	19,963.76	19,963.76	19,963.76	19,963.76	19,963.76	19,963.76	19,963.76	19,963.76	19,963.76	19,963.65	239,565.01
						FISICO	0.00	0.00	1.00	0.00	0.00	1.00	0.00	0.00	1.00	0.00	0.00	1.00	4.00
	REALIZACIÓN DEL CONTROL DEL REGISTRO				2023	COSTEO S/	8,373.35	8,373.35	43,144.57	8,373.35	8,373.35	43,144.57	8,373.35	8,373.35	43,144.57	8,373.35	8,373.35	43,144.46	239,564.97
						FISICO	0.00	0.00	1.00	0.00	0.00	1.00	0.00	0.00	1.00	0.00	0.00	1.00	4.00
01130126400363	DE LOS EMBARGOS SOBRE CUENTA CORRIENTE DEL FONCOMUN.	150115 - LA VICTORIA	ACCION	Muy Alta	2024	COSTEO S/	8,373.35	8,373.35	43,144.57	8,373.35	8,373.35	43,144.57	8,373.35	8,373.35	43,144.57	8,373.35	8,373.35	43,144.46	239,564.97
						FISICO	0.00	0.00	1.00	0.00	0.00	1.00	0.00	0.00	1.00	0.00	0.00	1.00	4.00
					2025	COSTEO S/	8,373.35	8,373.35	43,144.57	8,373.35	8,373.35	43,144.57	8,373.35	8,373.35	43,144.57	8,373.35	8,373.35	43,144.46	239,564.97

NTRO DE COSTO: 06.02 - SUBGERENCIA DE GESTIÓN DE RECURSOS HUMANOS

EI.05 - FORTALECER LA GESTION INSTITUCIONAL DE LA MUNICIPALIDAD DE LA VICTORIA

EI.05.03 - DESARROLLO DE CAPACIDADES DEL PERSONAL FORTALECIDOS EN LA MUNICIPALIDAD

CODIGO	ACTIVIDAD OPERATIVA	UBIGEO	U.M.	PRIORIDAD	PERIODO MULTIANUAL	META	PROGRAMACION MENSUAL 01	02	03	04	05	06	07	08	09	10	11	12	TOTAL ANUAL
AO130126400364	PAGO DE PENSIONES Y BENEFICIOS A CESANTES Y JUBILADOS	150115 - LA VICTORIA	INFORME	Muy Alta	2023	FISICO	1.00	1.00	1.00	1.00	1.00	1.00	1.00	1.00	1.00	1.00	1.00	1.00	12.00
						COSTEO S/	533,155.50	533,155.50	533,155.50	533,155.50	533,155.50	533,155.50	533,155.50	533,155.50	533,155.50	533,155.50	533,155.50	533,155.50	6,397,866.00
					2024	FISICO	1.00	1.00	1.00	1.00	1.00	1.00	1.00	1.00	1.00	1.00	1.00	1.00	12.00
						COSTEO	533,155.50	533,155.50	533,155.50	533,155.50	533,155.50	533,155.50	533,155.50	533,155.50	533,155.50	533,155.50	533,155.50	533,155.50	6,397,866.00

						S/													
						FISICO	1.00	1.00	1.00	1.00	1.00	1.00	1.00	1.00	1.00	1.00	1.00	1.00	12.0
					2025	COSTEO S/	533,155.50	533,155.50	533,155.50	533,155.50	533,155.50	533,155.50	533,155.50	533,155.50	533,155.50	533,155.50	533,155.50	533,155.50	6,397,866.0
						FISICO	1.00	1.00	1.00	1.00	1.00	1.00	1.00	1.00	1.00	1.00	1.00	1.00	12.0
					2023	COSTEO S/	544.67	544.67	544.67	544.67	544.67	544.67	544.67	544.67	544.67	544.67	544.67	544.63	6,536.0
AOI30126400365	PAGO DE PENSIONES E INDEMNIZACIONES EXCEPCIONALES	150115 - LA VICTORIA	INFORME	Muy Alta	2024	FISICO	1.00	1.00	1.00	1.00	1.00	1.00	1.00	1.00	1.00	1.00	1.00	1.00	12.0
						COSTEO S/	544.67	544.67	544.67	544.67	544.67	544.67	544.67	544.67	544.67	544.67	544.67	544.63	6,536.0
						FISICO	1.00	1.00	1.00	1.00	1.00	1.00	1.00	1.00	1.00	1.00	1.00	1.00	12.0
					2025	COSTEO S/	544.67	544.67	544.67	544.67	544.67	544.67	544.67	544.67	544.67	544.67	544.67	544.63	6,536.0
						FISICO	1.00	1.00	1.00	1.00	1.00	1.00	1.00	1.00	1.00	1.00	1.00	1.00	12.0
					2023	COSTEO S/	159,192.00	159,192.00	159,192.00	159,192.00	159,192.00	159,192.00	159,192.00	159,192.00	159,192.00	159,192.00	159,192.00	159,192.00	1,910,304.0
AOI30126400366	PAGO DE CUOTAS DEL SINCERAMIENTO DE DEUDAS POR APORTACIONES AL ESSALUD	150115 - LA VICTORIA	INFORME	Muy Alta	2024	FISICO	1.00	1.00	1.00	1.00	1.00	1.00	1.00	1.00	1.00	1.00	1.00	1.00	12.0
						COSTEO S/	159,192.00	159,192.00	159,192.00	159,192.00	159,192.00	159,192.00	159,192.00	159,192.00	159,192.00	159,192.00	159,192.00	159,192.00	1,910,304.0
						FISICO	1.00	1.00	1.00	1.00	1.00	1.00	1.00	1.00	1.00	1.00	1.00	1.00	12.0
					2025	COSTEO S/	159,192.00	159,192.00	159,192.00	159,192.00	159,192.00	159,192.00	159,192.00	159,192.00	159,192.00	159,192.00	159,192.00	159,192.00	1,910,304.
						FISICO	1.00	1.00	1.00	1.00	1.00	1.00	1.00	1.00	1.00	1.00	1.00	1.00	12.0
					2023	COSTEO S/	4,166.67	4,166.67	4,166.67	4,166.67	4,166.67	4,166.67	4,166.67	4,166.67	4,166.67	4,166.67	4,166.67	4,166.63	50,000.
AOI30126400367	SENSIBILIZACION Y COMUNICACION DEL RIESGO - COVID 19	150115 - LA VICTORIA	ACCION	Muy Alta	2024	FISICO	1.00	1.00	1.00	1.00	1.00	1.00	1.00	1.00	1.00	1.00	1.00	1.00	12.0
						COSTEO S/	4,166.67	4,166.67	4,166.67	4,166.67	4,166.67	4,166.67	4,166.67	4,166.67	4,166.67	4,166.67	4,166.67	4,166.63	50,000.
						FISICO	1.00	1.00	1.00	1.00	1.00	1.00	1.00	1.00	1.00	1.00	1.00	1.00	12.
					2025	COSTEO S/	4,166.67	4,166.67	4,166.67	4,166.67	4,166.67	4,166.67	4,166.67	4,166.67	4,166.67	4,166.67	4,166.67	4,166.63	50,000
						FISICO	1.00	1.00	1.00	1.00	1.00	1.00	1.00	1.00	1.00	1.00	1.00	1.00	12.
					2023	COSTEO S/	283,058.17	283,058.17	283,058.17	283,058.17	283,058.17	283,058.17	283,058.17	283,058.17	283,058.17	283,058.17	283,058.17	283,058.13	3,396,698
AOI30126400368	GESTION DEL CAPITAL HUMANO	150115 - LA VICTORIA	INFORME	Muy Alta	2024	FISICO	1.00	1.00	1.00	1.00	1.00	1.00	1.00	1.00	1.00	1.00	1.00	1.00	12.
						COSTEO S/	283,058.17	283,058.17	283,058.17	283,058.17	283,058.17	283,058.17	283,058.17	283,058.17	283,058.17	283,058.17	283,058.17	283,058.13	3,396,698
						FISICO	1.00	1.00	1.00	1.00	1.00	1.00	1.00	1.00	1.00	1.00	1.00	1.00	12.
					2025	COSTEO S/	283,058.17	283,058.17	283,058.17	283,058.17	283,058.17	283,058.17	283,058.17	283,058.17	283,058.17	283,058.17	283,058.17	283,058.13	3,396,698

CENTRO DE COSTO: 06.03 - SUBGERENCIA DE ABASTECIMIENTO Y SERVICIOS GENERALES

.05 - FORTALECER LA GESTION INSTITUCIONAL DE LA MUNICIPALIDAD DE LA VICTORIA

.05.01 - MECANISMOS DE CONTROL INTERNO IMPLEMENTADOS EN LA MUNICIPALIDAD

CODIGO	ACTIVIDAD OPERATIVA	UBIGEO	U.M.	PRIORIDAD	PERIODO MULTIANUAL		PROGRAMACION MENSUAL												TOTAL ANUAL
						META	01	02	03	04	05	06	07	08	09	10	11	12	
					2023	FISICO	0.00	0.00	1.00	0.00	0.00	1.00	0.00	0.00	0.00	0.00	0.00	0.00	2.00
						COSTEO S/	0.00	0.00	420,183.50	0.00	0.00	420,183.51	0.00	0.00	0.00	0.00	0.00	0.00	840,367.01
	REVISIÓN Y CALIFICACIÓN DEL CATALOGO DE BIENES Y	150115 -			2024	FISICO	0.00	0.00	1.00	0.00	0.00	1.00	0.00	0.00	0.00	0.00	0.00	0.00	2.00
01130126400369	SERVICIOS PARA LA FORMULACIÓN DEL CUADRO DE NECESIDADES.	LA VICTORIA	INFORME	Muy Alta		COSTEO S/	0.00	0.00	420,183.50	0.00	0.00	420,183.51	0.00	0.00	0.00	0.00	0.00	0.00	840,367.01
					2025	FISICO	0.00	0.00	1.00	0.00	0.00	1.00	0.00	0.00	0.00	0.00	0.00	0.00	2.00
						COSTEO S/	0.00	0.00	420,183.50	0.00	0.00	420,183.51	0.00	0.00	0.00	0.00	0.00	0.00	840,367.01
					2023	FISICO	0.00	0.00	0.00	0.00	0.00	0.00	0.00	0.00	0.00	0.00	0.00	1.00	1.00
						COSTEO S/	0.00	0.00	0.00	0.00	0.00	0.00	0.00	0.00	0.00	0.00	0.00	840,367.01	840,367.01
	FORMULACIÓN DEL PLAN ANUAL DE	150115 -			2024	FISICO	0.00	0.00	0.00	0.00	0.00	0.00	0.00	0.00	0.00	0.00	0.00	1.00	1.00
01130126400370	CONTRATACIONES PARA SU APROBACIÓN Y REGISTRO EN EL SEACE.	LA VICTORIA	INFORME	Muy Alta		COSTEO S/	0.00	0.00	0.00	0.00	0.00	0.00	0.00	0.00	0.00	0.00	0.00	840,367.01	840,367.01
					2025	FISICO	0.00	0.00	0.00	0.00	0.00	0.00	0.00	0.00	0.00	0.00	0.00	1.00	1.00
						COSTEO S/	0.00	0.00	0.00	0.00	0.00	0.00	0.00	0.00	0.00	0.00	0.00	840,367.01	840,367.01
					2023	FISICO	1.00	1.00	1.00	1.00	1.00	1.00	1.00	1.00	1.00	1.00	1.00	1.00	12.00
						COSTEO S/	70,030.58	70,030.58	70,030.58	70,030.58	70,030.58	70,030.58	70,030.58	70,030.58	70,030.58	70,030.58	70,030.58	70,030.63	840,367.01
	MODIFICACIÓN DEL	150115 -			2024	FISICO	1.00	1.00	1.00	1.00	1.00	1.00	1.00	1.00	1.00	1.00	1.00	1.00	12.00
01130126400371	PLAN ANUAL DE CONTRATACIONES	LA VICTORIA	INFORME	Muy Alta		COSTEO S/	70,030.58	70,030.58	70,030.58	70,030.58	70,030.58	70,030.58	70,030.58	70,030.58	70,030.58	70,030.58	70,030.58	70,030.63	840,367.01
					2025	FISICO	1.00	1.00	1.00	1.00	1.00	1.00	1.00	1.00	1.00	1.00	1.00	1.00	12.00
						COSTEO S/	70,030.58	70,030.58	70,030.58	70,030.58	70,030.58	70,030.58	70,030.58	70,030.58	70,030.58	70,030.58	70,030.58	70,030.63	840,367.01
					2023	FISICO	1.00	1.00	1.00	1.00	1.00	1.00	1.00	1.00	1.00	1.00	1.00	1.00	12.00
						COSTEO S/	70,030.58	70,030.58	70,030.58	70,030.58	70,030.58	70,030.58	70,030.58	70,030.58	70,030.58	70,030.58	70,030.58	70,030.63	840,367.01
	REALIZACIÓN DE PROCESOS DE SELECCIÓN PARA LA	150115 -			2024	FISICO	1.00	1.00	1.00	1.00	1.00	1.00	1.00	1.00	1.00	1.00	1.00	1.00	12.00
01130126400372	ADQUISICION DE BIENES, SERVICIOS Y OBRAS.	LA VICTORIA	INFORME	Muy Alta		COSTEO S/	70,030.58	70,030.58	70,030.58	70,030.58	70,030.58	70,030.58	70,030.58	70,030.58	70,030.58	70,030.58	70,030.58	70,030.63	840,367.01
					2025	FISICO	1.00	1.00	1.00	1.00	1.00	1.00	1.00	1.00	1.00	1.00	1.00	1.00	12.00
						COSTEO S/	70,030.58	70,030.58	70,030.58	70,030.58	70,030.58	70,030.58	70,030.58	70,030.58	70,030.58	70,030.58	70,030.58	70,030.63	840,367.01
					2023	FISICO	1.00	1.00	1.00	1.00	1.00	1.00	1.00	1.00	1.00	1.00	1.00	1.00	12.00
						COSTEO	70,030.58	70,030.58	70,030.58	70,030.58	70,030.58	70,030.58	70,030.58	70,030.58	70,030.58	70,030.58	70,030.58	70,030.63	840,367.01
01130126400373	REALIZACIÓN DEL REGISTRO CONTROL, CONSERVACIÓN Y	150115 - LA VICTORIA	INFORME	Muy Alta															

	DISTRIBUCIÓN DE LOS ACTIVOS FIJOS DE LA INSTITUCIÓN.				2024	S/ FISICO	1.00	1.00	1.00	1.00	1.00	1.00	1.00	1.00	1.00	1.00	1.00	1.00	12.0
						COSTEO S/	70,030.58	70,030.58	70,030.58	70,030.58	70,030.58	70,030.58	70,030.58	70,030.58	70,030.58	70,030.58	70,030.58	70,030.63	840,367.0
					2025	FISICO	1.00	1.00	1.00	1.00	1.00	1.00	1.00	1.00	1.00	1.00	1.00	1.00	12.0
						COSTEO S/	70,030.58	70,030.58	70,030.58	70,030.58	70,030.58	70,030.58	70,030.58	70,030.58	70,030.58	70,030.58	70,030.58	70,030.63	840,367.0
AOI30126400374	REALIZACIÓN DEL INVENTARIO GENERAL DE ACTIVOS FIJOS.	150115 - LA VICTORIA	INFORME	Muy Alta	2023	FISICO	0.00	0.00	1.00	0.00	0.00	0.00	0.00	0.00	0.00	0.00	0.00	0.00	1.0
						COSTEO S/	0.00	0.00	840,367.01	0.00	0.00	0.00	0.00	0.00	0.00	0.00	0.00	0.00	840,367.0
					2024	FISICO	0.00	0.00	1.00	0.00	0.00	0.00	0.00	0.00	0.00	0.00	0.00	0.00	1.0
						COSTEO S/	0.00	0.00	840,367.01	0.00	0.00	0.00	0.00	0.00	0.00	0.00	0.00	0.00	840,367.0
					2025	FISICO	0.00	0.00	1.00	0.00	0.00	0.00	0.00	0.00	0.00	0.00	0.00	0.00	1.0
						COSTEO S/	0.00	0.00	840,367.01	0.00	0.00	0.00	0.00	0.00	0.00	0.00	0.00	0.00	840,367.0
AO[illegible]126400375	EJECUCIÓN DEL MANTENIMIENTO Y CONSERVACIÓN DE LOS AMBIENTES DE LA MLV.	150115 - LA VICTORIA	INFORME	Muy Alta	2023	FISICO	1.00	1.00	1.00	1.00	1.00	1.00	1.00	1.00	1.00	1.00	1.00	1.00	12.0
						COSTEO S/	70,030.58	70,030.58	70,030.58	70,030.58	70,030.58	70,030.58	70,030.58	70,030.58	70,030.58	70,030.58	70,030.58	70,030.63	840,367.
					2024	FISICO	1.00	1.00	1.00	1.00	1.00	1.00	1.00	1.00	1.00	1.00	1.00	1.00	12.0
						COSTEO S/	70,030.58	70,030.58	70,030.58	70,030.58	70,030.58	70,030.58	70,030.58	70,030.58	70,030.58	70,030.58	70,030.58	70,030.63	840,367.
					2025	FISICO	1.00	1.00	1.00	1.00	1.00	1.00	1.00	1.00	1.00	1.00	1.00	1.00	12.
						COSTEO S/	70,030.58	70,030.58	70,030.58	70,030.58	70,030.58	70,030.58	70,030.58	70,030.58	70,030.58	70,030.58	70,030.58	70,030.63	840,367.
AOI30126400376	EJECUCIÓN DEL MANTENIMIENTO PREVENTIVO Y CORRECTIVO A LAS UNIDADES VEHICULARES (AUTOS, CAMIONES, EQUIPO PESADO Y MOTOCICLETAS DEL PARQUE AUTOMOTOR.	150115 - LA VICTORIA	INFORME	Muy Alta	2023	FISICO	4.00	4.00	4.00	4.00	4.00	4.00	4.00	4.00	4.00	4.00	4.00	4.00	48.
						COSTEO S/	70,030.58	70,030.58	70,030.58	70,030.58	70,030.58	70,030.58	70,030.58	70,030.58	70,030.58	70,030.58	70,030.58	70,030.55	840,366.
					2024	FISICO	4.00	4.00	4.00	4.00	4.00	4.00	4.00	4.00	4.00	4.00	4.00	4.00	48.
						COSTEO S/	70,030.58	70,030.58	70,030.58	70,030.58	70,030.58	70,030.58	70,030.58	70,030.58	70,030.58	70,030.58	70,030.58	70,030.55	840,366
					2025	FISICO	4.00	4.00	4.00	4.00	4.00	4.00	4.00	4.00	4.00	4.00	4.00	4.00	48.
						COSTEO S/	70,030.58	70,030.58	70,030.58	70,030.58	70,030.58	70,030.58	70,030.58	70,030.58	70,030.58	70,030.58	70,030.58	70,030.55	840,366
AOI30126400560	MEDIDAS DE CONTROL DE INFECCIONES Y BIOSEGURIDAD EN LOS SERVICIOS DE SALUD	150115 - LA VICTORIA	ACCION	Muy Alta	2023	FISICO	1.00	1.00	1.00	1.00	1.00	1.00	1.00	1.00	1.00	1.00	1.00	1.00	12.
						COSTEO S/	4,166.67	4,166.67	4,166.67	4,166.67	4,166.67	4,166.67	4,166.67	4,166.67	4,166.67	4,166.67	4,166.67	4,166.63	50,000
					2024	FISICO	1.00	1.00	1.00	1.00	1.00	1.00	1.00	1.00	1.00	1.00	1.00	1.00	12
						COSTEO S/	4,166.67	4,166.67	4,166.67	4,166.67	4,166.67	4,166.67	4,166.67	4,166.67	4,166.67	4,166.67	4,166.67	4,166.63	50,000
					2025	FISICO	1.00	1.00	1.00	1.00	1.00	1.00	1.00	1.00	1.00	1.00	1.00	1.00	12
						COSTEO S/	4,166.67	4,166.67	4,166.67	4,166.67	4,166.67	4,166.67	4,166.67	4,166.67	4,166.67	4,166.67	4,166.67	4,166.63	50,00

ITRO DE COSTO: 06.04 - SUBGERENCIA DE CONTABILIDAD Y FINANZAS

.05 - FORTALECER LA GESTION INSTITUCIONAL DE LA MUNICIPALIDAD DE LA VICTORIA

.05.01 - MECANISMOS DE CONTROL INTERNO IMPLEMENTADOS EN LA MUNICIPALIDAD

CODIGO	ACTIVIDAD OPERATIVA	UBIGEO	U.M.	PRIORIDAD	PERIODO MULTIANUAL	META	PROGRAMACION MENSUAL 01	02	03	04	05	06	07	08	09	10	11	12	TOTAL ANUAL
013012640037 7	REALIZACIÓN DEL REGISTRO DE LOS REPORTES DE LIBROS PRINCIPALES Y AUXILIARES - CONTABILIDAD.	150115 - LA VICTORIA	DOCUMENTO	Muy Alta	2023	FISICO	0.00	0.00	0.00	1.00	0.00	0.00	0.00	0.00	0.00	0.00	0.00	0.00	1.00
						COSTEO S/	0.00	0.00	0.00	29,245.38	0.00	0.00	0.00	0.00	0.00	0.00	0.00	0.00	29,245.38
					2024	FISICO	0.00	0.00	0.00	1.00	0.00	0.00	0.00	0.00	0.00	0.00	0.00	0.00	1.00
						COSTEO S/	0.00	0.00	0.00	29,245.38	0.00	0.00	0.00	0.00	0.00	0.00	0.00	0.00	29,245.38
					2025	FISICO	0.00	0.00	0.00	1.00	0.00	0.00	0.00	0.00	0.00	0.00	0.00	0.00	1.00
						COSTEO S/	0.00	0.00	0.00	29,245.38	0.00	0.00	0.00	0.00	0.00	0.00	0.00	0.00	29,245.38
013012640037 8	ELABORACION Y EJECUCION DE LEGALIZACION DE LIBROS PRINCIPALES Y AUXILIARES - CONTABILIDAD.	150115 - LA VICTORIA	ACCION	Muy Alta	2023	FISICO	0.00	0.00	0.00	0.00	0.00	1.00	0.00	0.00	0.00	0.00	0.00	0.00	1.00
						COSTEO S/	0.00	0.00	0.00	0.00	0.00	29,245.38	0.00	0.00	0.00	0.00	0.00	0.00	29,245.38
					2024	FISICO	0.00	0.00	0.00	0.00	0.00	1.00	0.00	0.00	0.00	0.00	0.00	0.00	1.00
						COSTEO S/	0.00	0.00	0.00	0.00	0.00	29,245.38	0.00	0.00	0.00	0.00	0.00	0.00	29,245.38
					2025	FISICO	0.00	0.00	0.00	0.00	0.00	1.00	0.00	0.00	0.00	0.00	0.00	0.00	1.00
						COSTEO S/	0.00	0.00	0.00	0.00	0.00	29,245.38	0.00	0.00	0.00	0.00	0.00	0.00	29,245.38
013012640037 9	ELABORACIÓN, EVALUACIÓN Y PRESENTACIÓN DE LOS ESTADOS FINANCIEROS Y PRESUPUESTARIOS MENSUAL, TRIMESTRAL, SEMESTRAL Y ANUAL DGCP - CONTABILIDAD.	150115 - LA VICTORIA	INFORME	Muy Alta	2023	FISICO	1.00	1.00	1.00	1.00	1.00	1.00	1.00	1.00	1.00	1.00	1.00	1.00	12.00
						COSTEO S/	2,437.11	2,437.11	2,437.11	2,437.11	2,437.11	2,437.11	2,437.11	2,437.11	2,437.11	2,437.11	2,437.11	2,437.17	29,245.38
					2024	FISICO	1.00	1.00	1.00	1.00	1.00	1.00	1.00	1.00	1.00	1.00	1.00	1.00	12.00
						COSTEO S/	2,437.11	2,437.11	2,437.11	2,437.11	2,437.11	2,437.11	2,437.11	2,437.11	2,437.11	2,437.11	2,437.11	2,437.17	29,245.38
					2025	FISICO	1.00	1.00	1.00	1.00	1.00	1.00	1.00	1.00	1.00	1.00	1.00	1.00	12.00
						COSTEO S/	2,437.11	2,437.11	2,437.11	2,437.11	2,437.11	2,437.11	2,437.11	2,437.11	2,437.11	2,437.11	2,437.11	2,437.17	29,245.38
013012640038 0	REALIZACIÓN DEL ANÁLISIS DE CUENTAS DE BALANCE GENERAL Y ESTADO DE GESTIÓN - CONTABILIDAD.	150115 - LA VICTORIA	INFORME	Muy Alta	2023	FISICO	1.00	1.00	1.00	1.00	1.00	1.00	1.00	1.00	1.00	1.00	1.00	1.00	12.00
						COSTEO S/	2,437.11	2,437.11	2,437.11	2,437.11	2,437.11	2,437.11	2,437.11	2,437.11	2,437.11	2,437.11	2,437.11	2,437.17	29,245.38
					2024	FISICO	1.00	1.00	1.00	1.00	1.00	1.00	1.00	1.00	1.00	1.00	1.00	1.00	12.00
						COSTEO S/	2,437.11	2,437.11	2,437.11	2,437.11	2,437.11	2,437.11	2,437.11	2,437.11	2,437.11	2,437.11	2,437.11	2,437.17	29,245.38
					2025	FISICO	1.00	1.00	1.00	1.00	1.00	1.00	1.00	1.00	1.00	1.00	1.00	1.00	12.00
						COSTEO S/	2,437.11	2,437.11	2,437.11	2,437.11	2,437.11	2,437.11	2,437.11	2,437.11	2,437.11	2,437.11	2,437.11	2,437.17	29,245.38

AOI30126400381	REALIZACIÓN DE CONTABILIZACION DE INGRESOS Y GASTOS EN EL SIAF - CONTABILIDAD.	150115 - LA VICTORIA	INFORME	Muy Alta	2023	FISICO	1.00	1.00	1.00	1.00	1.00	1.00	1.00	1.00	1.00	1.00	1.00	1.00	12.0
						COSTEO S/	2,437.11	2,437.11	2,437.11	2,437.11	2,437.11	2,437.11	2,437.11	2,437.11	2,437.11	2,437.11	2,437.11	2,437.17	29,245.
					2024	FISICO	1.00	1.00	1.00	1.00	1.00	1.00	1.00	1.00	1.00	1.00	1.00	1.00	12.0
						COSTEO S/	2,437.11	2,437.11	2,437.11	2,437.11	2,437.11	2,437.11	2,437.11	2,437.11	2,437.11	2,437.11	2,437.11	2,437.17	29,245.
					2025	FISICO	1.00	1.00	1.00	1.00	1.00	1.00	1.00	1.00	1.00	1.00	1.00	1.00	12.0
						COSTEO S/	2,437.11	2,437.11	2,437.11	2,437.11	2,437.11	2,437.11	2,437.11	2,437.11	2,437.11	2,437.11	2,437.11	2,437.17	29,245.
AOI30126400382	EJECUCIÓN DE LOS ARQUEOS DE CAJA (CENTRAL Y PERIFÉRICAS) - CONTABILIDAD.	150115 - LA VICTORIA	INFORME	Muy Alta	2023	FISICO	1.00	1.00	1.00	1.00	1.00	1.00	1.00	1.00	1.00	1.00	1.00	1.00	12.0
						COSTEO S/	2,437.11	2,437.11	2,437.11	2,437.11	2,437.11	2,437.11	2,437.11	2,437.11	2,437.11	2,437.11	2,437.11	2,437.17	29,245.
					2024	FISICO	1.00	1.00	1.00	1.00	1.00	1.00	1.00	1.00	1.00	1.00	1.00	1.00	12.0
						COSTEO S/	2,437.11	2,437.11	2,437.11	2,437.11	2,437.11	2,437.11	2,437.11	2,437.11	2,437.11	2,437.11	2,437.11	2,437.17	29,245.
					2025	FISICO	1.00	1.00	1.00	1.00	1.00	1.00	1.00	1.00	1.00	1.00	1.00	1.00	12.0
						COSTEO S/	2,437.11	2,437.11	2,437.11	2,437.11	2,437.11	2,437.11	2,437.11	2,437.11	2,437.11	2,437.11	2,437.11	2,437.17	29,245.
AOI30126400383	ELABORACION, EVALUACION Y PRESENTACION DE CONFRONTACION OPERACIONES AUTO DECLARADAS (COA) - CONTABILIDAD.	150115 - LA VICTORIA	INFORME	Muy Alta	2023	FISICO	1.00	1.00	1.00	1.00	1.00	1.00	1.00	1.00	1.00	1.00	1.00	1.00	12.
						COSTEO S/	2,437.11	2,437.11	2,437.11	2,437.11	2,437.11	2,437.11	2,437.11	2,437.11	2,437.11	2,437.11	2,437.11	2,437.17	29,245.
					2024	FISICO	1.00	1.00	1.00	1.00	1.00	1.00	1.00	1.00	1.00	1.00	1.00	1.00	12.
						COSTEO S/	2,437.11	2,437.11	2,437.11	2,437.11	2,437.11	2,437.11	2,437.11	2,437.11	2,437.11	2,437.11	2,437.11	2,437.17	29,245.
					2025	FISICO	1.00	1.00	1.00	1.00	1.00	1.00	1.00	1.00	1.00	1.00	1.00	1.00	12.
						COSTEO S/	2,437.11	2,437.11	2,437.11	2,437.11	2,437.11	2,437.11	2,437.11	2,437.11	2,437.11	2,437.11	2,437.11	2,437.17	29,245
AOI30126400384	REALIZACIÓN DEL INVENTARIO FÍSICO AL ALMACÉN CENTRAL Y LOS PROGRAMAS SOCIALES (PVL Y PCA) - CONTABILIDAD.	150115 - LA VICTORIA	INFORME	Muy Alta	2023	FISICO	0.00	0.00	1.00	0.00	0.00	1.00	0.00	0.00	1.00	0.00	0.00	1.00	4.
						COSTEO S/	0.00	0.00	7,311.35	0.00	0.00	7,311.35	0.00	0.00	7,311.35	0.00	0.00	7,311.29	29,245
					2024	FISICO	0.00	0.00	1.00	0.00	0.00	1.00	0.00	0.00	1.00	0.00	0.00	1.00	4.
						COSTEO S/	0.00	0.00	7,311.35	0.00	0.00	7,311.35	0.00	0.00	7,311.35	0.00	0.00	7,311.29	29,245
					2025	FISICO	0.00	0.00	1.00	0.00	0.00	1.00	0.00	0.00	1.00	0.00	0.00	1.00	4.
						COSTEO S/	0.00	0.00	7,311.35	0.00	0.00	7,311.35	0.00	0.00	7,311.35	0.00	0.00	7,311.29	29,245
AOI30126400385	REVISIÓN DEL REGISTRO DE LOS PAGOS DE ACUERDO AL CRONOGRAMA - TESORERIA.	150115 - LA VICTORIA	INFORME	Muy Alta	2023	FISICO	1.00	1.00	1.00	1.00	1.00	1.00	1.00	1.00	1.00	1.00	1.00	1.00	12.
						COSTEO S/	2,785.28	2,785.28	2,785.28	2,785.28	2,785.28	2,785.28	2,785.28	2,785.28	2,785.28	2,785.28	2,785.28	2,785.21	33,423
					2024	FISICO	1.00	1.00	1.00	1.00	1.00	1.00	1.00	1.00	1.00	1.00	1.00	1.00	12
						COSTEO S/	2,785.28	2,785.28	2,785.28	2,785.28	2,785.28	2,785.28	2,785.28	2,785.28	2,785.28	2,785.28	2,785.28	2,785.21	33,423

				2025	FISICO	1.00	1.00	1.00	1.00	1.00	1.00	1.00	1.00	1.00	1.00	1.00	1.00	12.00
					COSTEO S/	2,785.28	2,785.28	2,785.28	2,785.28	2,785.28	2,785.28	2,785.28	2,785.28	2,785.28	2,785.28	2,785.28	2,785.21	33,423.29
				2023	FISICO	1.00	1.00	1.00	1.00	1.00	1.00	1.00	1.00	1.00	1.00	1.00	1.00	12.00
					COSTEO S/	2,785.28	2,785.28	2,785.28	2,785.28	2,785.28	2,785.28	2,785.28	2,785.28	2,785.28	2,785.28	2,785.28	2,785.21	33,423.29
01130126400386	REALIZACIÓN DE LA INFORMACIÓN DETALLADA DE LOS SALDOS FINANCIERO Y CONTABLE DE LAS CUENTAS CORRIENTES BANCARIAS - TESORERIA.	150115 - LA VICTORIA	INFORME	Muy Alta	FISICO	1.00	1.00	1.00	1.00	1.00	1.00	1.00	1.00	1.00	1.00	1.00	1.00	12.00
				2024	COSTEO S/	2,785.28	2,785.28	2,785.28	2,785.28	2,785.28	2,785.28	2,785.28	2,785.28	2,785.28	2,785.28	2,785.28	2,785.21	33,423.29
				2025	FISICO	1.00	1.00	1.00	1.00	1.00	1.00	1.00	1.00	1.00	1.00	1.00	1.00	12.00
					COSTEO S/	2,785.28	2,785.28	2,785.28	2,785.28	2,785.28	2,785.28	2,785.28	2,785.28	2,785.28	2,785.28	2,785.28	2,785.21	33,423.29
				2023	FISICO	1.00	1.00	1.00	1.00	1.00	1.00	1.00	1.00	1.00	1.00	1.00	1.00	12.00
					COSTEO S/	2,785.28	2,785.28	2,785.28	2,785.28	2,785.28	2,785.28	2,785.28	2,785.28	2,785.28	2,785.28	2,785.28	2,785.21	33,423.29
01130126400387	RECEPCIÓN Y REGISTRO DE TRANSFERENCIA E INGRESOS DE LAS DIFERENTES ENTIDADES FINANCIERAS - TESORERIA.	150115 - LA VICTORIA	INFORME	Muy Alta	FISICO	1.00	1.00	1.00	1.00	1.00	1.00	1.00	1.00	1.00	1.00	1.00	1.00	12.00
				2024	COSTEO S/	2,785.28	2,785.28	2,785.28	2,785.28	2,785.28	2,785.28	2,785.28	2,785.28	2,785.28	2,785.28	2,785.28	2,785.21	33,423.29
				2025	FISICO	1.00	1.00	1.00	1.00	1.00	1.00	1.00	1.00	1.00	1.00	1.00	1.00	12.00
					COSTEO S/	2,785.28	2,785.28	2,785.28	2,785.28	2,785.28	2,785.28	2,785.28	2,785.28	2,785.28	2,785.28	2,785.28	2,785.21	33,423.29
				2023	FISICO	1.00	1.00	1.00	1.00	1.00	1.00	1.00	1.00	1.00	1.00	1.00	1.00	12.00
					COSTEO S/	2,785.28	2,785.28	2,785.28	2,785.28	2,785.28	2,785.28	2,785.28	2,785.28	2,785.28	2,785.28	2,785.28	2,785.21	33,423.29
01130126400388	REALIZACIÓN DEL SEGUIMIENTO Y MONITOREO, CUSTODIA Y DEVOLUCION DE CARTAS FIANZA - TESORERIA.	150115 - LA VICTORIA	INFORME	Muy Alta	FISICO	1.00	1.00	1.00	1.00	1.00	1.00	1.00	1.00	1.00	1.00	1.00	1.00	12.00
				2024	COSTEO S/	2,785.28	2,785.28	2,785.28	2,785.28	2,785.28	2,785.28	2,785.28	2,785.28	2,785.28	2,785.28	2,785.28	2,785.21	33,423.29
				2025	FISICO	1.00	1.00	1.00	1.00	1.00	1.00	1.00	1.00	1.00	1.00	1.00	1.00	12.00
					COSTEO S/	2,785.28	2,785.28	2,785.28	2,785.28	2,785.28	2,785.28	2,785.28	2,785.28	2,785.28	2,785.28	2,785.28	2,785.21	33,423.29
				2023	FISICO	1.00	1.00	1.00	1.00	1.00	1.00	1.00	1.00	1.00	1.00	1.00	1.00	12.00
					COSTEO S/	2,785.28	2,785.28	2,785.28	2,785.28	2,785.28	2,785.28	2,785.28	2,785.28	2,785.28	2,785.28	2,785.28	2,785.21	33,423.29
01130126400389	ELABORACIÓN DE LAS CONCILIACIONES BANCARIAS MENSUALES - TESORERIA.	150115 - LA VICTORIA	INFORME	Muy Alta	FISICO	1.00	1.00	1.00	1.00	1.00	1.00	1.00	1.00	1.00	1.00	1.00	1.00	12.00
				2024	COSTEO S/	2,785.28	2,785.28	2,785.28	2,785.28	2,785.28	2,785.28	2,785.28	2,785.28	2,785.28	2,785.28	2,785.28	2,785.21	33,423.29
				2025	FISICO	1.00	1.00	1.00	1.00	1.00	1.00	1.00	1.00	1.00	1.00	1.00	1.00	12.00
					COSTEO S/	2,785.28	2,785.28	2,785.28	2,785.28	2,785.28	2,785.28	2,785.28	2,785.28	2,785.28	2,785.28	2,785.28	2,785.21	33,423.29
01130126400390	REALIZACIÓN DEL CONTROL DEL MANEJO	150115 - LA VICTORIA	INFORME	Muy Alta	FISICO	1.00	1.00	1.00	1.00	1.00	1.00	1.00	1.00	1.00	1.00	1.00	1.00	12.00
				2023	COSTEO S/	2,785.28	2,785.28	2,785.28	2,785.28	2,785.28	2,785.28	2,785.28	2,785.28	2,785.28	2,785.28	2,785.28	2,785.21	33,423.29

	DE LA CAJA CHICA - TESORERIA.				2024	FISICO	1.00	1.00	1.00	1.00	1.00	1.00	1.00	1.00	1.00	1.00	1.00	1.00	12.0
						COSTEO S/	2,785.28	2,785.28	2,785.28	2,785.28	2,785.28	2,785.28	2,785.28	2,785.28	2,785.28	2,785.28	2,785.28	2,785.21	33,423.2
					2025	FISICO	1.00	1.00	1.00	1.00	1.00	1.00	1.00	1.00	1.00	1.00	1.00	1.00	12.0
						COSTEO S/	2,785.28	2,785.28	2,785.28	2,785.28	2,785.28	2,785.28	2,785.28	2,785.28	2,785.28	2,785.28	2,785.28	2,785.21	33,423.2
	FORMULACIÓN DEL REGISTRO DE CONTROL Y SEGUIMIENTO DE LOS COMPROBANTES DE PAGOS Y RECIBOS DE CAJA EN EL ARCHIVO - TESORERIA.				2023	FISICO	1.00	1.00	1.00	1.00	1.00	1.00	1.00	1.00	1.00	1.00	1.00	1.00	12.0
						COSTEO S/	2,785.28	2,785.28	2,785.28	2,785.28	2,785.28	2,785.28	2,785.28	2,785.28	2,785.28	2,785.28	2,785.28	2,785.18	33,423.2
AOI30126400391		150115 - LA VICTORIA	INFORME	Muy Alta	2024	FISICO	1.00	1.00	1.00	1.00	1.00	1.00	1.00	1.00	1.00	1.00	1.00	1.00	12.0
						COSTEO S/	2,785.28	2,785.28	2,785.28	2,785.28	2,785.28	2,785.28	2,785.28	2,785.28	2,785.28	2,785.28	2,785.28	2,785.18	33,423.2
					2025	FISICO	1.00	1.00	1.00	1.00	1.00	1.00	1.00	1.00	1.00	1.00	1.00	1.00	12.0
						COSTEO S/	2,785.28	2,785.28	2,785.28	2,785.28	2,785.28	2,785.28	2,785.28	2,785.28	2,785.28	2,785.28	2,785.28	2,785.18	33,423.2

CENTRO DE COSTO: 07.01 - GERENCIA DE TECNOLOGÍA DE LA INFORMACIÓN Y TELECOMUNICACIONES

OEI.05 - FORTALECER LA GESTION INSTITUCIONAL DE LA MUNICIPALIDAD DE LA VICTORIA

AEI.05.02 - SISTEMA DE GESTIÓN INSTITUCIONAL CON ENFOQUE DE PROCESOS IMPLEMENTADO EN LA MUNICIPALIDAD

CODIGO	ACTIVIDAD OPERATIVA	UBIGEO	U.M.	PRIORIDAD	PERIODO MULTIANUAL	PROGRAMACION MENSUAL													TOTAL ANUAL
						META	01	02	03	04	05	06	07	08	09	10	11	12	
	REALIZACIÓN DE LA PROGRAMACIÓN, COORDINACIÓN DIRECCIÓN, EJECUCIÓN Y SUPERVISIÓN DEL DISEÑO, DESARROLLO E IMPLEMENTACIÓN DEL SISTEMA INFORMÁTICO, INFRAESTRUCTURA TECNOLÓGICA, ORGANIZACIÓN Y PROCESOS DE LA ENTIDAD MUNICIPAL				2023	FISICO	1.00	1.00	1.00	1.00	1.00	1.00	1.00	1.00	1.00	1.00	1.00	1.00	12.
						COSTEO S/	25,414.42	25,414.42	25,414.42	25,414.42	25,414.42	25,414.42	25,414.42	25,414.42	25,414.42	25,414.42	25,414.42	25,414.38	304,973.
AOI30126400392		150115 - LA VICTORIA	INFORME	Muy Alta	2024	FISICO	1.00	1.00	1.00	1.00	1.00	1.00	1.00	1.00	1.00	1.00	1.00	1.00	12.
						COSTEO S/	25,414.42	25,414.42	25,414.42	25,414.42	25,414.42	25,414.42	25,414.42	25,414.42	25,414.42	25,414.42	25,414.42	25,414.38	304,973
					2025	FISICO	1.00	1.00	1.00	1.00	1.00	1.00	1.00	1.00	1.00	1.00	1.00	1.00	12.
						COSTEO S/	25,414.42	25,414.42	25,414.42	25,414.42	25,414.42	25,414.42	25,414.42	25,414.42	25,414.42	25,414.42	25,414.42	25,414.38	304,973
	EJECUCIÓN DE LAS ACCIONES DEL GOBIERNO DIGITAL				2023	FISICO	1.00	1.00	1.00	1.00	1.00	1.00	1.00	1.00	1.00	1.00	1.00	1.00	12.
						COSTEO S/	25,414.42	25,414.42	25,414.42	25,414.42	25,414.42	25,414.42	25,414.42	25,414.42	25,414.42	25,414.42	25,414.42	25,414.38	304,973
AOI30126400393		150115 - LA VICTORIA	ACCION	Muy Alta	2024	FISICO	1.00	1.00	1.00	1.00	1.00	1.00	1.00	1.00	1.00	1.00	1.00	1.00	12.
						COSTEO S/	25,414.42	25,414.42	25,414.42	25,414.42	25,414.42	25,414.42	25,414.42	25,414.42	25,414.42	25,414.42	25,414.42	25,414.38	304,973
					2025	FISICO	1.00	1.00	1.00	1.00	1.00	1.00	1.00	1.00	1.00	1.00	1.00	1.00	12
						COSTEO S/	25,414.42	25,414.42	25,414.42	25,414.42	25,414.42	25,414.42	25,414.42	25,414.42	25,414.42	25,414.42	25,414.42	25,414.38	304,97

CENTRO DE COSTO: 08.01 - GERENCIA DE ASESORÍA JURÍDICA

05 - FORTALECER LA GESTION INSTITUCIONAL DE LA MUNICIPALIDAD DE LA VICTORIA

1.05.06 - MECANISMOS DE DEFENSA Y ASESORÍA LEGAL ACORDE A LAS FACULTADES Y COMPETENCIAS MUNICIPALES

CODIGO	ACTIVIDAD OPERATIVA	UBIGEO	U.M.	PRIORIDAD	PERIODO MULTIANUAL	META	PROGRAMACION MENSUAL 01	02	03	04	05	06	07	08	09	10	11	12	TOTAL ANUAL
						FISICO	60.00	60.00	60.00	60.00	60.00	60.00	60.00	60.00	60.00	60.00	60.00	60.00	720.00
					2023	COSTEO S/	13,078.38	13,078.38	13,078.38	13,078.38	13,078.38	13,078.38	13,078.38	13,078.38	13,078.38	13,078.38	13,078.38	13,078.32	156,940.50
	EVALUACIÓN, ANÁLISIS Y VISADO DE LAS RESOLUCIONES Y					FISICO	60.00	60.00	60.00	60.00	60.00	60.00	60.00	60.00	60.00	60.00	60.00	60.00	720.00
OI30126400394	DIRECTIVAS EN CONCORDANCIA CON LA LEGISLACIÓN MUNICIPAL VIGENTE.	150115 - LA VICTORIA	DOCUMENTO	Muy Alta	2024	COSTEO S/	13,078.38	13,078.38	13,078.38	13,078.38	13,078.38	13,078.38	13,078.38	13,078.38	13,078.38	13,078.38	13,078.38	13,078.32	156,940.50
						FISICO	60.00	60.00	60.00	60.00	60.00	60.00	60.00	60.00	60.00	60.00	60.00	60.00	720.00
					2025	COSTEO S/	13,078.38	13,078.38	13,078.38	13,078.38	13,078.38	13,078.38	13,078.38	13,078.38	13,078.38	13,078.38	13,078.38	13,078.32	156,940.50
						FISICO	30.00	30.00	30.00	30.00	30.00	30.00	30.00	30.00	30.00	30.00	30.00	30.00	360.00
					2023	COSTEO S/	13,078.38	13,078.38	13,078.38	13,078.38	13,078.38	13,078.38	13,078.38	13,078.38	13,078.38	13,078.38	13,078.38	13,078.32	156,940.50
	EMISIÓN DE OPINIÓN LEGAL EN TEMAS DE					FISICO	30.00	30.00	30.00	30.00	30.00	30.00	30.00	30.00	30.00	30.00	30.00	30.00	360.00
OI30126400395	COMPETENCIA MUNICIPAL APLICANDO LA NORMATIVA VIGENTE.	150115 - LA VICTORIA	DOCUMENTO	Muy Alta	2024	COSTEO S/	13,078.38	13,078.38	13,078.38	13,078.38	13,078.38	13,078.38	13,078.38	13,078.38	13,078.38	13,078.38	13,078.38	13,078.32	156,940.50
						FISICO	30.00	30.00	30.00	30.00	30.00	30.00	30.00	30.00	30.00	30.00	30.00	30.00	360.00
					2025	COSTEO S/	13,078.38	13,078.38	13,078.38	13,078.38	13,078.38	13,078.38	13,078.38	13,078.38	13,078.38	13,078.38	13,078.38	13,078.32	156,940.50

NTRO DE COSTO: 09.01 - GERENCIA DE PLANIFICACIÓN Y PRESUPUESTO

1.05 - FORTALECER LA GESTION INSTITUCIONAL DE LA MUNICIPALIDAD DE LA VICTORIA

E1.05.01 - MECANISMOS DE CONTROL INTERNO IMPLEMENTADOS EN LA MUNICIPALIDAD

CODIGO	ACTIVIDAD OPERATIVA	UBIGEO	U.M.	PRIORIDAD	PERIODO MULTIANUAL	META	PROGRAMACION MENSUAL 01	02	03	04	05	06	07	08	09	10	11	12	TOTAL ANUAL
						FISICO	1.00	1.00	1.00	1.00	1.00	1.00	1.00	1.00	1.00	1.00	1.00	1.00	12.00
					2023	COSTEO S/	3,606.97	3,606.97	3,606.97	3,606.97	3,606.97	3,606.97	3,606.97	3,606.97	3,606.97	3,606.97	3,606.97	3,606.93	43,283.60
	COORDINACIÓN DEL SEGUIMIENTO A LAS ACCIONES					FISICO	1.00	1.00	1.00	1.00	1.00	1.00	1.00	1.00	1.00	1.00	1.00	1.00	12.00
AOI30126400396	RELACIONADAS AL PLANEAMIENTO INSTITUCIONAL.	150115 - LA VICTORIA	INFORME	Muy Alta	2024	COSTEO S/	3,606.97	3,606.97	3,606.97	3,606.97	3,606.97	3,606.97	3,606.97	3,606.97	3,606.97	3,606.97	3,606.97	3,606.93	43,283.60
						FISICO	1.00	1.00	1.00	1.00	1.00	1.00	1.00	1.00	1.00	1.00	1.00	1.00	12.00
					2025	COSTEO S/	3,606.97	3,606.97	3,606.97	3,606.97	3,606.97	3,606.97	3,606.97	3,606.97	3,606.97	3,606.97	3,606.97	3,606.93	43,283.60
						FISICO	1.00	1.00	1.00	1.00	1.00	1.00	1.00	1.00	1.00	1.00	1.00	1.00	12.00
					2023	COSTEO S/	3,606.97	3,606.97	3,606.97	3,606.97	3,606.97	3,606.97	3,606.97	3,606.97	3,606.97	3,606.97	3,606.97	3,606.93	43,283.60
AOI30126400397	COORDINACIÓN DEL SEGUIMIENTO AL PROCESO DE FORMULACIÓN DEL PRESUPUESTO	150115 - LA VICTORIA	INFORME	Muy Alta		FISICO	1.00	1.00	1.00	1.00	1.00	1.00	1.00	1.00	1.00	1.00	1.00	1.00	12.00
	INSTITUCIONAL DE LA MUNICIPALIDAD.				2024	COSTEO S/	3,606.97	3,606.97	3,606.97	3,606.97	3,606.97	3,606.97	3,606.97	3,606.97	3,606.97	3,606.97	3,606.97	3,606.93	43,283.60

					2025	FISICO	1.00	1.00	1.00	1.00	1.00	1.00	1.00	1.00	1.00	1.00	1.00	1.00	12.0
						COSTEO S/	3,606.97	3,606.97	3,606.97	3,606.97	3,606.97	3,606.97	3,606.97	3,606.97	3,606.97	3,606.97	3,606.97	3,606.93	43,283.6
					2023	FISICO	0.00	1.00	1.00	1.00	1.00	1.00	1.00	0.00	0.00	0.00	0.00	0.00	6.0
						COSTEO S/	0.00	7,213.93	7,213.93	7,213.93	7,213.93	7,213.93	7,213.95	0.00	0.00	0.00	0.00	0.00	43,283.6
AOI30126400398	PLANIFICACIÓN DEL PRESUPUESTO PARTICIPATIVO BASADO EN RESULTADOS 2021.	150115 - LA VICTORIA	INFORME	Muy Alta	2024	FISICO	0.00	1.00	1.00	1.00	1.00	1.00	1.00	0.00	0.00	0.00	0.00	0.00	6.0
						COSTEO S/	0.00	7,213.93	7,213.93	7,213.93	7,213.93	7,213.93	7,213.95	0.00	0.00	0.00	0.00	0.00	43,283.6
					2025	FISICO	0.00	1.00	1.00	1.00	1.00	1.00	1.00	0.00	0.00	0.00	0.00	0.00	6.0
						COSTEO S/	0.00	7,213.93	7,213.93	7,213.93	7,213.93	7,213.93	7,213.95	0.00	0.00	0.00	0.00	0.00	43,283.6
					2023	FISICO	1.00	1.00	1.00	1.00	1.00	1.00	1.00	1.00	1.00	1.00	1.00	1.00	12.0
						COSTEO S/	3,606.97	3,606.97	3,606.97	3,606.97	3,606.97	3,606.97	3,606.97	3,606.97	3,606.97	3,606.97	3,606.97	3,606.93	43,283.
	COORDINACIÓN Y SEGUIMIENTO A LAS ACCIONES					FISICO	1.00	1.00	1.00	1.00	1.00	1.00	1.00	1.00	1.00	1.00	1.00	1.00	12.0
AOI30126400399	RELACIONADAS A LA PROGRAMACIÓN MULTIANUAL DE INVERSIONES.	150115 - LA VICTORIA	INFORME	Muy Alta	2024	COSTEO S/	3,606.97	3,606.97	3,606.97	3,606.97	3,606.97	3,606.97	3,606.97	3,606.97	3,606.97	3,606.97	3,606.97	3,606.93	43,283.
						FISICO	1.00	1.00	1.00	1.00	1.00	1.00	1.00	1.00	1.00	1.00	1.00	1.00	12.0
					2025	COSTEO S/	3,606.97	3,606.97	3,606.97	3,606.97	3,606.97	3,606.97	3,606.97	3,606.97	3,606.97	3,606.97	3,606.97	3,606.93	43,283.
					2023	FISICO	1.00	1.00	1.00	1.00	1.00	1.00	1.00	1.00	1.00	1.00	1.00	1.00	12.0
						COSTEO S/	3,606.97	3,606.97	3,606.97	3,606.97	3,606.97	3,606.97	3,606.97	3,606.97	3,606.97	3,606.97	3,606.97	3,606.93	43,283.
	REALIZACIÓN DEL SEGUIMIENTO Y MONITOREO DEL PROCESO DE					FISICO	1.00	1.00	1.00	1.00	1.00	1.00	1.00	1.00	1.00	1.00	1.00	1.00	12.0
AOI30126400400	IMPLEMENTACION A LAS RECOMENDACIONES DERIVADAS DE LOS INFORMES DE AUDITORIA.	150115 - LA VICTORIA	INFORME	Muy Alta	2024	COSTEO S/	3,606.97	3,606.97	3,606.97	3,606.97	3,606.97	3,606.97	3,606.97	3,606.97	3,606.97	3,606.97	3,606.97	3,606.93	43,283.
						FISICO	1.00	1.00	1.00	1.00	1.00	1.00	1.00	1.00	1.00	1.00	1.00	1.00	12.
					2025	COSTEO S/	3,606.97	3,606.97	3,606.97	3,606.97	3,606.97	3,606.97	3,606.97	3,606.97	3,606.97	3,606.97	3,606.97	3,606.93	43,283.

CENTRO DE COSTO: 09.02 - SUBGERENCIA DE PLANIFICACIÓN Y MODERNIZACIÓN

OEI.05 - FORTALECER LA GESTION INSTITUCIONAL DE LA MUNICIPALIDAD DE LA VICTORIA

AEI.05.01 - MECANISMOS DE CONTROL INTERNO IMPLEMENTADOS EN LA MUNICIPALIDAD

CODIGO	ACTIVIDAD OPERATIVA	UBIGEO	U.M.	PRIORIDAD	PERIODO MULTIANUAL	PROGRAMACION MENSUAL													TOTAL ANUAL
						META	01	02	03	04	05	06	07	08	09	10	11	12	
AOI30126400401	ELABORACIÓN Y ACTUALIZACIÓN DE LOS INSTRUMENTOS DE GESTION (PDLC, PEI, POI, MAPRO, ROF, TUPA, TUSNE, DIRECTIVAS Y OTROS).	150115 - LA VICTORIA	INFORME	Muy Alta	2023	FISICO	1.00	1.00	1.00	1.00	1.00	1.00	1.00	1.00	1.00	1.00	1.00	1.00	12.
						COSTEO S/	4,526.52	4,526.52	4,526.52	4,526.52	4,526.52	4,526.52	4,526.52	4,526.52	4,526.52	4,526.52	4,526.52	4,526.48	54,318
					2024	FISICO	1.00	1.00	1.00	1.00	1.00	1.00	1.00	1.00	1.00	1.00	1.00	1.00	12.
						COSTEO S/	4,526.52	4,526.52	4,526.52	4,526.52	4,526.52	4,526.52	4,526.52	4,526.52	4,526.52	4,526.52	4,526.52	4,526.48	54,318
					2025	FISICO	1.00	1.00	1.00	1.00	1.00	1.00	1.00	1.00	1.00	1.00	1.00	1.00	12.

						COSTEO S/	4,526.52	4,526.52	4,526.52	4,526.52	4,526.52	4,526.52	4,526.52	4,526.52	4,526.52	4,526.52	4,526.52	4,526.48	54,318.20
013012640040 2	ELABORACIÓN DEL INFORME DE CUMPLIMIENTO Y MONITOREO DEL PROGRAMA DE INCENTIVOS A LA MEJORA DE LA GESTION INSTITUCIONAL.	150115 - LA VICTORIA	INFORME	Muy Alta	2023	FISICO	1.00	1.00	1.00	1.00	1.00	1.00	1.00	1.00	1.00	1.00	1.00	1.00	12.00
						COSTEO S/	4,526.52	4,526.52	4,526.52	4,526.52	4,526.52	4,526.52	4,526.52	4,526.52	4,526.52	4,526.52	4,526.52	4,526.48	54,318.20
					2024	FISICO	1.00	1.00	1.00	1.00	1.00	1.00	1.00	1.00	1.00	1.00	1.00	1.00	12.00
						COSTEO S/	4,526.52	4,526.52	4,526.52	4,526.52	4,526.52	4,526.52	4,526.52	4,526.52	4,526.52	4,526.52	4,526.52	4,526.48	54,318.20
					2025	FISICO	1.00	1.00	1.00	1.00	1.00	1.00	1.00	1.00	1.00	1.00	1.00	1.00	12.00
						COSTEO S/	4,526.52	4,526.52	4,526.52	4,526.52	4,526.52	4,526.52	4,526.52	4,526.52	4,526.52	4,526.52	4,526.52	4,526.48	54,318.20
013012640040 3	REALIZACIÓN DEL REGISTRO DE INFORMACIÓN EN EL APLICATIVO DEL REGISTRO NACIONAL DE MUNICIPALIDADES - RENAMU.	150115 - LA VICTORIA	INFORME	Muy Alta	2023	FISICO	0.00	0.00	0.00	0.00	1.00	0.00	0.00	0.00	0.00	0.00	0.00	0.00	1.00
						COSTEO S/	0.00	0.00	0.00	0.00	54,318.20	0.00	0.00	0.00	0.00	0.00	0.00	0.00	54,318.20
					2024	FISICO	0.00	0.00	0.00	0.00	1.00	0.00	0.00	0.00	0.00	0.00	0.00	0.00	1.00
						COSTEO S/	0.00	0.00	0.00	0.00	54,318.20	0.00	0.00	0.00	0.00	0.00	0.00	0.00	54,318.20
					2025	FISICO	0.00	0.00	0.00	0.00	1.00	0.00	0.00	0.00	0.00	0.00	0.00	0.00	1.00
						COSTEO S/	0.00	0.00	0.00	0.00	54,318.20	0.00	0.00	0.00	0.00	0.00	0.00	0.00	54,318.20
013012640040 4	ELABORACIÓN DEL PLAN OPERATIVO INSTITUCIONAL Y SU EVALUACIÓN, SEGUIMIENTO Y MONITOREO.	150115 - LA VICTORIA	INFORME	Muy Alta	2023	FISICO	1.00	1.00	1.00	1.00	1.00	1.00	1.00	1.00	1.00	1.00	1.00	1.00	12.00
						COSTEO S/	4,526.52	4,526.52	4,526.52	4,526.52	4,526.52	4,526.52	4,526.52	4,526.52	4,526.52	4,526.52	4,526.52	4,526.48	54,318.20
					2024	FISICO	1.00	1.00	1.00	1.00	1.00	1.00	1.00	1.00	1.00	1.00	1.00	1.00	12.00
						COSTEO S/	4,526.52	4,526.52	4,526.52	4,526.52	4,526.52	4,526.52	4,526.52	4,526.52	4,526.52	4,526.52	4,526.52	4,526.48	54,318.20
					2025	FISICO	1.00	1.00	1.00	1.00	1.00	1.00	1.00	1.00	1.00	1.00	1.00	1.00	12.00
						COSTEO S/	4,526.52	4,526.52	4,526.52	4,526.52	4,526.52	4,526.52	4,526.52	4,526.52	4,526.52	4,526.52	4,526.52	4,526.48	54,318.20
013012640040 5	REALIZACIÓN DEL REGISTRO DE INFORMACIÓN DE RENDICION DE CUENTAS EN EL APLICATIVO DE LA CONTRALORIA GENERAL DE LA REPUBLICA.	150115 - LA VICTORIA	INFORME	Muy Alta	2023	FISICO	0.00	0.00	0.00	1.00	0.00	0.00	0.00	0.00	0.00	0.00	0.00	0.00	1.00
						COSTEO S/	0.00	0.00	0.00	52,318.20	2,000.00	0.00	0.00	0.00	0.00	0.00	0.00	0.00	54,318.20
					2024	FISICO	0.00	0.00	0.00	1.00	0.00	0.00	0.00	0.00	0.00	0.00	0.00	0.00	1.00
						COSTEO S/	0.00	0.00	0.00	52,318.20	2,000.00	0.00	0.00	0.00	0.00	0.00	0.00	0.00	54,318.20
					2025	FISICO	0.00	0.00	0.00	1.00	0.00	0.00	0.00	0.00	0.00	0.00	0.00	0.00	1.00
						COSTEO S/	0.00	0.00	0.00	52,318.20	2,000.00	0.00	0.00	0.00	0.00	0.00	0.00	0.00	54,318.20

ENTRO DE COSTO: 09.03 - SUBGERENCIA DE PRESUPUESTO

EI.05 - FORTALECER LA GESTION INSTITUCIONAL DE LA MUNICIPALIDAD DE LA VICTORIA

EI.05.01 - MECANISMOS DE CONTROL INTERNO IMPLEMENTADOS EN LA MUNICIPALIDAD

CODIGO	ACTIVIDAD OPERATIVA	UBIGEO	U.M.	PRIORIDAD	PERIODO MULTIANUAL	PROGRAMACION MENSUAL													TOTAL ANUAL
						META	01	02	03	04	05	06	07	08	09	10	11	12	
AOI30126400406	ELABORACIÓN DE LA CONCILIACIÓN DEL MARCO LEGAL DEL PRESUPUESTO ANUAL, SEMESTRAL Y TRIMESTRAL.	150115 - LA VICTORIA	INFORME	Muy Alta	2023	FISICO	0.00	0.00	1.00	0.00	0.00	1.00	0.00	0.00	1.00	0.00	0.00	1.00	4.0
						COSTEO S/	8,342.39	8,342.39	8,897.95	8,342.39	8,342.39	8,897.95	8,342.39	8,342.39	8,897.95	8,342.39	8,342.39	8,897.92	102,330.8
					2024	FISICO	0.00	0.00	1.00	0.00	0.00	1.00	0.00	0.00	1.00	0.00	0.00	1.00	4.0
						COSTEO S/	8,342.39	8,342.39	8,897.95	8,342.39	8,342.39	8,897.95	8,342.39	8,342.39	8,897.95	8,342.39	8,342.39	8,897.92	102,330.8
					2025	FISICO	0.00	0.00	1.00	0.00	0.00	1.00	0.00	0.00	1.00	0.00	0.00	1.00	4.0
						COSTEO S/	8,342.39	8,342.39	8,897.95	8,342.39	8,342.39	8,897.95	8,342.39	8,342.39	8,897.95	8,342.39	8,342.39	8,897.92	102,330.8
AOI30126400407	REALIZACIÓN DE LA ESTIMACION DE INGRESOS Y GASTOS.	150115 - LA VICTORIA	INFORME	Muy Alta	2023	FISICO	1.00	1.00	1.00	1.00	1.00	1.00	1.00	1.00	1.00	1.00	1.00	1.00	12.0
						COSTEO S/	20,812.40	20,812.40	20,812.40	20,812.40	20,812.40	20,812.40	20,812.40	20,812.40	20,812.40	20,812.40	20,812.40	20,812.73	249,749.1
					2024	FISICO	1.00	1.00	1.00	1.00	1.00	1.00	1.00	1.00	1.00	1.00	1.00	1.00	12.0
						COSTEO S/	20,812.40	20,812.40	20,812.40	20,812.40	20,812.40	20,812.40	20,812.40	20,812.40	20,812.40	20,812.40	20,812.40	20,812.73	249,749.
					2025	FISICO	1.00	1.00	1.00	1.00	1.00	1.00	1.00	1.00	1.00	1.00	1.00	1.00	12.0
						COSTEO S/	20,812.40	20,812.40	20,812.40	20,812.40	20,812.40	20,812.40	20,812.40	20,812.40	20,812.40	20,812.40	20,812.40	20,812.73	249,749.
AOI30126400408	REALIZACIÓN DE LA PROGRAMACIÓN MULTIANUAL Y FORMULACIÓN ANUAL DE PRESUPUESTO INSTITUCIONAL.	150115 - LA VICTORIA	INFORME	Muy Alta	2023	FISICO	1.00	1.00	1.00	1.00	1.00	1.00	0.00	0.00	0.00	0.00	0.00	0.00	6.0
						COSTEO S/	17,055.16	17,055.16	17,055.16	17,055.16	17,055.16	17,055.09	0.00	0.00	0.00	0.00	0.00	0.00	102,330.
					2024	FISICO	1.00	1.00	1.00	1.00	1.00	1.00	0.00	0.00	0.00	0.00	0.00	0.00	6.0
						COSTEO S/	17,055.16	17,055.16	17,055.16	17,055.16	17,055.16	17,055.09	0.00	0.00	0.00	0.00	0.00	0.00	102,330.
					2025	FISICO	1.00	1.00	1.00	1.00	1.00	1.00	0.00	0.00	0.00	0.00	0.00	0.00	6.
						COSTEO S/	17,055.16	17,055.16	17,055.16	17,055.16	17,055.16	17,055.09	0.00	0.00	0.00	0.00	0.00	0.00	102,330.
AOI30126400409	REALIZACIÓN DE LA EVALUACIÓN PRESUPUESTARIA ANUAL.	150115 - LA VICTORIA	INFORME	Muy Alta	2023	FISICO	0.00	0.00	0.00	1.00	1.00	0.00	0.00	0.00	0.00	0.00	0.00	0.00	2.
						COSTEO S/	0.00	0.00	0.00	51,165.45	51,165.44	0.00	0.00	0.00	0.00	0.00	0.00	0.00	102,330
					2024	FISICO	0.00	0.00	0.00	1.00	1.00	0.00	0.00	0.00	0.00	0.00	0.00	0.00	2.
						COSTEO S/	0.00	0.00	0.00	51,165.45	51,165.44	0.00	0.00	0.00	0.00	0.00	0.00	0.00	102,330
					2025	FISICO	0.00	0.00	0.00	1.00	1.00	0.00	0.00	0.00	0.00	0.00	0.00	0.00	2.
						COSTEO S/	0.00	0.00	0.00	51,165.45	51,165.44	0.00	0.00	0.00	0.00	0.00	0.00	0.00	102,330
AOI30126400410	ELABORACIÓN DE LAS NOTAS A LOS ESTADOS PRESUPUESTARIOS ANUAL , SEMESTRAL Y TRIMESTRAL.	150115 - LA VICTORIA	INFORME	Muy Alta		FISICO	0.00	0.00	1.00	0.00	0.00	1.00	0.00	0.00	1.00	0.00	0.00	1.00	4
					2023	COSTEO S/	0.00	0.00	25,582.73	0.00	0.00	25,582.73	0.00	0.00	25,582.73	0.00	0.00	25,582.70	102,330
					2024	FISICO	0.00	0.00	1.00	0.00	0.00	1.00	0.00	0.00	1.00	0.00	0.00	1.00	4

					COSTEO S/	0.00	0.00	25,582.73	0.00	0.00	25,582.73	0.00	0.00	25,582.73	0.00	0.00	25,582.70	102,330.89
					FISICO	0.00	0.00	1.00	0.00	0.00	1.00	0.00	0.00	1.00	0.00	0.00	1.00	4.00
				2025	COSTEO S/	0.00	0.00	25,582.73	0.00	0.00	25,582.73	0.00	0.00	25,582.73	0.00	0.00	25,582.70	102,330.89
					FISICO	0.00	0.00	0.00	0.00	0.00	0.00	0.00	0.00	0.00	0.00	0.00	1.00	1.00
				2023	COSTEO S/	0.00	0.00	0.00	0.00	0.00	0.00	0.00	0.00	0.00	0.00	0.00	102,330.89	102,330.89
					FISICO	0.00	0.00	0.00	0.00	0.00	0.00	0.00	0.00	0.00	0.00	0.00	1.00	1.00
013012640041	ELABORACIÓN DEL PRESUPUESTO INSTITUCIONAL DE APERTURA (PIA), ASÍ COMO SU SUSTENTACIÓN ANTE EL CONCEJO MUNICIPAL.	150115 - LA VICTORIA	INFORME	Muy Alta	2024	COSTEO S/	0.00	0.00	0.00	0.00	0.00	0.00	0.00	0.00	0.00	0.00	0.00	102,330.89	102,330.89
					FISICO	0.00	0.00	0.00	0.00	0.00	0.00	0.00	0.00	0.00	0.00	0.00	1.00	1.00
				2025	COSTEO S/	0.00	0.00	0.00	0.00	0.00	0.00	0.00	0.00	0.00	0.00	0.00	102,330.89	102,330.89
					FISICO	1.00	1.00	1.00	1.00	1.00	1.00	1.00	1.00	1.00	1.00	1.00	1.00	12.00
				2023	COSTEO S/	20,812.40	20,812.40	20,812.40	20,812.40	20,812.40	20,812.40	20,812.40	20,812.40	20,812.40	20,812.40	20,812.40	20,812.41	249,748.81
					FISICO	1.00	1.00	1.00	1.00	1.00	1.00	1.00	1.00	1.00	1.00	1.00	1.00	12.00
013012640041	MODIFICACIONES PRESUPUESTALES, NIVEL FUNCIONAL PROGRAMATICO (CREDITOS, ANULACIONES) NIVEL INSTITUCIONAL (CREDITOS SUPLEMENTARIOS, TRANSFERENCIAS DE PARTIDAS).	150115 - LA VICTORIA	INFORME	Muy Alta	2024	COSTEO S/	20,812.40	20,812.40	20,812.40	20,812.40	20,812.40	20,812.40	20,812.40	20,812.40	20,812.40	20,812.40	20,812.40	20,812.41	249,748.81
					FISICO	1.00	1.00	1.00	1.00	1.00	1.00	1.00	1.00	1.00	1.00	1.00	1.00	12.00
				2025	COSTEO S/	20,812.40	20,812.40	20,812.40	20,812.40	20,812.40	20,812.40	20,812.40	20,812.40	20,812.40	20,812.40	20,812.40	20,812.41	249,748.81
					FISICO	50.00	50.00	50.00	50.00	50.00	50.00	50.00	50.00	50.00	50.00	50.00	50.00	600.00
				2023	COSTEO S/	20,812.40	20,812.40	20,812.40	20,812.40	20,812.40	20,812.40	20,812.40	20,812.40	20,812.40	20,812.40	20,812.40	20,812.41	249,748.81
					FISICO	50.00	50.00	50.00	50.00	50.00	50.00	50.00	50.00	50.00	50.00	50.00	50.00	600.00
013012640041	EMISION DE CERTIFICACION DE CREDITO PRESUPUESTARIO (CPP).	150115 - LA VICTORIA	INFORME	Muy Alta	2024	COSTEO S/	20,812.40	20,812.40	20,812.40	20,812.40	20,812.40	20,812.40	20,812.40	20,812.40	20,812.40	20,812.40	20,812.40	20,812.41	249,748.81
					FISICO	50.00	50.00	50.00	50.00	50.00	50.00	50.00	50.00	50.00	50.00	50.00	50.00	600.00
				2025	COSTEO S/	20,812.40	20,812.40	20,812.40	20,812.40	20,812.40	20,812.40	20,812.40	20,812.40	20,812.40	20,812.40	20,812.40	20,812.41	249,748.81
					FISICO	1.00	1.00	1.00	1.00	1.00	1.00	1.00	1.00	1.00	1.00	1.00	1.00	12.00
				2023	COSTEO S/	20,812.40	20,812.40	20,812.40	20,812.40	20,812.40	20,812.40	20,812.40	20,812.40	20,812.40	20,812.40	20,812.40	20,812.40	249,748.80
					FISICO	1.00	1.00	1.00	1.00	1.00	1.00	1.00	1.00	1.00	1.00	1.00	1.00	12.00
013012640041	ELABORACION DE INFORMES TECNICO PARA LA TOMA DE DECISIONES.	150115 - LA VICTORIA	INFORME	Muy Alta	2024	COSTEO S/	20,812.40	20,812.40	20,812.40	20,812.40	20,812.40	20,812.40	20,812.40	20,812.40	20,812.40	20,812.40	20,812.40	20,812.40	249,748.80
					FISICO	1.00	1.00	1.00	1.00	1.00	1.00	1.00	1.00	1.00	1.00	1.00	1.00	12.00
				2025	COSTEO S/	20,812.40	20,812.40	20,812.40	20,812.40	20,812.40	20,812.40	20,812.40	20,812.40	20,812.40	20,812.40	20,812.40	20,812.40	249,748.80

AOI30126400584	MARCO PRESUPUESTAL PARA PROYECTOS DE INVERSIÓN.	150115 - LA VICTORIA	OBRA	Muy Alta	2023	FISICO	1.00	0.00	0.00	0.00	0.00	0.00	0.00	0.00	0.00	0.00	0.00	0.00	1.0
						COSTEO S/	473,754.00	0.00	0.00	0.00	0.00	0.00	0.00	0.00	0.00	0.00	0.00	0.00	473,754.0
					2024	FISICO	1.00	0.00	0.00	0.00	0.00	0.00	0.00	0.00	0.00	0.00	0.00	0.00	1.0
						COSTEO S/	473,754.00	0.00	0.00	0.00	0.00	0.00	0.00	0.00	0.00	0.00	0.00	0.00	473,754.0
					2025	FISICO	1.00	0.00	0.00	0.00	0.00	0.00	0.00	0.00	0.00	0.00	0.00	0.00	1.0
						COSTEO S/	473,754.00	0.00	0.00	0.00	0.00	0.00	0.00	0.00	0.00	0.00	0.00	0.00	473,754.0

CENTRO DE COSTO: 09.04 - OFICINA DE PROGRAMACIÓN MULTIANUAL DE INVERSIONES

OEI.05 - FORTALECER LA GESTION INSTITUCIONAL DE LA MUNICIPALIDAD DE LA VICTORIA

AEI.05.01 - MECANISMOS DE CONTROL INTERNO IMPLEMENTADOS EN LA MUNICIPALIDAD

CODIGO	ACTIVIDAD OPERATIVA	UBIGEO	U.M.	PRIORIDAD	PERIODO MULTIANUAL	PROGRAMACION MENSUAL													TOTAL ANUAL
						META	01	02	03	04	05	06	07	08	09	10	11	12	
AOI30126400415	ELABORACIÓN DE LA PROGRAMACIÓN MULTIANUAL DE INVERSIONES (PMI)	150115 - LA VICTORIA	INFORME	Muy Alta	2023	FISICO	0.00	1.00	0.00	0.00	0.00	0.00	0.00	0.00	0.00	0.00	0.00	0.00	1.0
						COSTEO S/	0.00	0.00	0.00	0.00	0.00	0.00	0.00	0.00	0.00	0.00	0.00	0.00	0.
					2024	FISICO	0.00	1.00	0.00	0.00	0.00	0.00	0.00	0.00	0.00	0.00	0.00	0.00	1.0
						COSTEO S/	0.00	0.00	0.00	0.00	0.00	0.00	0.00	0.00	0.00	0.00	0.00	0.00	0.
					2025	FISICO	0.00	1.00	0.00	0.00	0.00	0.00	0.00	0.00	0.00	0.00	0.00	0.00	1.
						COSTEO S/	0.00	0.00	0.00	0.00	0.00	0.00	0.00	0.00	0.00	0.00	0.00	0.00	0.
AOI30126400416	REALIZACIÓN DEL REGISTRO DE INVERSIONES A EJECUTAR DE PROYECTOS GENERICOS EN EL PMI VIGENTE.	150115 - LA VICTORIA	INFORME	Muy Alta	2023	FISICO	1.00	1.00	1.00	1.00	1.00	1.00	1.00	1.00	1.00	1.00	1.00	1.00	12.
						COSTEO S/	0.00	0.00	0.00	0.00	0.00	0.00	0.00	0.00	0.00	0.00	0.00	0.00	0
					2024	FISICO	1.00	1.00	1.00	1.00	1.00	1.00	1.00	1.00	1.00	1.00	1.00	1.00	12.
						COSTEO S/	0.00	0.00	0.00	0.00	0.00	0.00	0.00	0.00	0.00	0.00	0.00	0.00	0
					2025	FISICO	1.00	1.00	1.00	1.00	1.00	1.00	1.00	1.00	1.00	1.00	1.00	1.00	12.
						COSTEO S/	0.00	0.00	0.00	0.00	0.00	0.00	0.00	0.00	0.00	0.00	0.00	0.00	0
AOI30126400417	REALIZACIÓN DEL SEGUIMIENTO DE LAS INVERSIONES PROGRAMADAS.	150115 - LA VICTORIA	INFORME	Muy Alta	2023	FISICO	1.00	1.00	1.00	1.00	1.00	1.00	1.00	1.00	1.00	1.00	1.00	1.00	12.
						COSTEO S/	0.00	0.00	0.00	0.00	0.00	0.00	0.00	0.00	0.00	0.00	0.00	0.00	0
					2024	FISICO	1.00	1.00	1.00	1.00	1.00	1.00	1.00	1.00	1.00	1.00	1.00	1.00	12
						COSTEO S/	0.00	0.00	0.00	0.00	0.00	0.00	0.00	0.00	0.00	0.00	0.00	0.00	0
					2025	FISICO	1.00	1.00	1.00	1.00	1.00	1.00	1.00	1.00	1.00	1.00	1.00	1.00	12
						COSTEO S/	0.00	0.00	0.00	0.00	0.00	0.00	0.00	0.00	0.00	0.00	0.00	0.00	0
AOI30126400418	ACTUALIZACIÓN DE LA	150115 -	INFORME	Muy Alta	2023	FISICO	1.00	1.00	1.00	1.00	1.00	1.00	1.00	1.00	1.00	1.00	1.00	1.00	12

	INFORMACIÓN EN LOS APLICATIVOS WEB DE INVERSIONES.	LA VICTORIA				COSTEO S/	0.00	0.00	0.00	0.00	0.00	0.00	0.00	0.00	0.00	0.00	0.00	0.00	0.00
						FISICO	1.00	1.00	1.00	1.00	1.00	1.00	1.00	1.00	1.00	1.00	1.00	1.00	12.00
					2024	COSTEO S/	0.00	0.00	0.00	0.00	0.00	0.00	0.00	0.00	0.00	0.00	0.00	0.00	0.00
						FISICO	1.00	1.00	1.00	1.00	1.00	1.00	1.00	1.00	1.00	1.00	1.00	1.00	12.00
					2025	COSTEO S/	0.00	0.00	0.00	0.00	0.00	0.00	0.00	0.00	0.00	0.00	0.00	0.00	0.00

NTRO DE COSTO: 10.01 - GERENCIA DE TRÁNSITO, TRANSPORTE Y SEGURIDAD VIAL

.04 - MEJORAR LAS CONDICIONES DE HABITABILIDAD EN EL DISTRITO DE LA VICTORIA

.04.03 - SEGURIDAD VIAL INTEGRAL EN BENEFICIO DE LA POBLACIÓN

CODIGO	ACTIVIDAD OPERATIVA	UBIGEO	U.M.	PRIORIDAD	PERIODO MULTIANUAL	META	PROGRAMACIÓN MENSUAL 01	02	03	04	05	06	07	08	09	10	11	12	TOTAL ANUAL
						FISICO	0.00	0.00	1.00	1.00	1.00	1.00	1.00	1.00	1.00	1.00	1.00	1.00	10.00
					2023	COSTEO S/	0.00	0.00	54,161.03	54,161.03	54,161.03	54,161.03	54,161.03	54,161.03	54,161.03	54,161.03	54,161.03	54,160.98	541,610.25
						FISICO	0.00	0.00	1.00	1.00	1.00	1.00	1.00	1.00	1.00	1.00	1.00	1.00	10.00
AOI30126400419	SUPERVISIÓN DEL PLAN DE FISCALIZACIÓN AL TRANSPORTE PÚBLICO Y VEHICULOS MENORES.	150115 - LA VICTORIA	INFORME	Muy Alta	2024	COSTEO S/	0.00	0.00	54,161.03	54,161.03	54,161.03	54,161.03	54,161.03	54,161.03	54,161.03	54,161.03	54,161.03	54,160.98	541,610.25
						FISICO	0.00	0.00	1.00	1.00	1.00	1.00	1.00	1.00	1.00	1.00	1.00	1.00	10.00
					2025	COSTEO S/	0.00	0.00	54,161.03	54,161.03	54,161.03	54,161.03	54,161.03	54,161.03	54,161.03	54,161.03	54,161.03	54,160.98	541,610.25
						FISICO	1.00	1.00	1.00	1.00	1.00	1.00	1.00	1.00	1.00	1.00	1.00	1.00	12.00
					2023	COSTEO S/	45,134.19	45,134.19	45,134.19	45,134.19	45,134.19	45,134.19	45,134.19	45,134.19	45,134.19	45,134.19	45,134.19	45,134.16	541,610.25
						FISICO	1.00	1.00	1.00	1.00	1.00	1.00	1.00	1.00	1.00	1.00	1.00	1.00	12.00
AOI30126400420	COORDINACIÓN DE LA REALIZACIÓN DEL MANTENIMIENTO DE SEÑALES VERTICALES, INFORMATIVAS Y PREVENTIVAS.	150115 - LA VICTORIA	INFORME	Muy Alta	2024	COSTEO S/	45,134.19	45,134.19	45,134.19	45,134.19	45,134.19	45,134.19	45,134.19	45,134.19	45,134.19	45,134.19	45,134.19	45,134.16	541,610.25
						FISICO	1.00	1.00	1.00	1.00	1.00	1.00	1.00	1.00	1.00	1.00	1.00	1.00	12.00
					2025	COSTEO S/	45,134.19	45,134.19	45,134.19	45,134.19	45,134.19	45,134.19	45,134.19	45,134.19	45,134.19	45,134.19	45,134.19	45,134.16	541,610.25
						FISICO	1.00	1.00	1.00	1.00	1.00	1.00	1.00	1.00	1.00	1.00	1.00	1.00	12.00
					2023	COSTEO S/	45,134.19	45,134.19	45,134.19	45,134.19	45,134.19	45,134.19	45,134.19	45,134.19	45,134.19	45,134.19	45,134.19	45,134.16	541,610.25
						FISICO	1.00	1.00	1.00	1.00	1.00	1.00	1.00	1.00	1.00	1.00	1.00	1.00	12.00
AOI30126400421	SUPERVISIÓN DE LA EJECUCIÓN DEL PLAN DE EVALUACIÓN Y FISCALIZACIÓN AMBIENTAL (PLANEFA) EN COORDINACIÓN CON G.A. (SEGURIDAD VIAL).	150115 - LA VICTORIA	INFORME	Muy Alta	2024	COSTEO S/	45,134.19	45,134.19	45,134.19	45,134.19	45,134.19	45,134.19	45,134.19	45,134.19	45,134.19	45,134.19	45,134.19	45,134.16	541,610.25
						FISICO	1.00	1.00	1.00	1.00	1.00	1.00	1.00	1.00	1.00	1.00	1.00	1.00	12.00
					2025	COSTEO S/	45,134.19	45,134.19	45,134.19	45,134.19	45,134.19	45,134.19	45,134.19	45,134.19	45,134.19	45,134.19	45,134.19	45,134.16	541,610.25
AOI30126400422	SUPERVISIÓN DE LA CAMPAÑA DE	150115 - LA	INFORME	Muy Alta	2023	FISICO	0.00	0.00	1.00	0.00	0.00	1.00	0.00	0.00	1.00	0.00	0.00	1.00	4.00

	SENSIBILIZACIÓN Y PREVENCIÓN DE ACCIDENTES DE TRÁNSITO Y RNT.	VICTORIA				COSTEO S/	0.00	0.00	135,402.57	0.00	0.00	135,402.57	0.00	0.00	135,402.57	0.00	0.00	135,402.54	541,610.2
						FISICO	0.00	0.00	1.00	0.00	0.00	1.00	0.00	0.00	1.00	0.00	0.00	1.00	4.0
					2024	COSTEO S/	0.00	0.00	135,402.57	0.00	0.00	135,402.57	0.00	0.00	135,402.57	0.00	0.00	135,402.54	541,610.2
						FISICO	0.00	0.00	1.00	0.00	0.00	1.00	0.00	0.00	1.00	0.00	0.00	1.00	4.0
					2025	COSTEO S/	0.00	0.00	135,402.57	0.00	0.00	135,402.57	0.00	0.00	135,402.57	0.00	0.00	135,402.54	541,610.2

CENTRO DE COSTO: 10.02 - SUBGERENCIA DE TRÁNSITO, TRANSPORTE Y SEGURIDAD VIAL

OEI.04 - MEJORAR LAS CONDICIONES DE HABITABILIDAD EN EL DISTRITO DE LA VICTORIA

AEI.04.03 - SEGURIDAD VIAL INTEGRAL EN BENEFICIO DE LA POBLACIÓN

CODIGO	ACTIVIDAD OPERATIVA	UBIGEO	U.M.	PRIORIDAD	PERIODO MULTIANUAL	PROGRAMACION MENSUAL													TOTAL ANUAL
						META	01	02	03	04	05	06	07	08	09	10	11	12	
						FISICO	1.00	1.00	1.00	1.00	1.00	1.00	1.00	1.00	1.00	1.00	1.00	1.00	12.0
					2023	COSTEO S/	5,671.85	5,671.85	5,671.85	5,671.85	5,671.85	5,671.85	5,671.85	5,671.85	5,671.85	5,671.85	5,671.85	5,671.90	68,062.
	ELABORACIÓN DE INFORMES TÉCNICOS SOBRE EL IMPACTO VIAL, TRÁNSITO Y TRANSPORTE.					FISICO	1.00	1.00	1.00	1.00	1.00	1.00	1.00	1.00	1.00	1.00	1.00	1.00	12.0
AOI30126400423		150115 - LA VICTORIA	INFORME	Muy Alta	2024	COSTEO S/	5,671.85	5,671.85	5,671.85	5,671.85	5,671.85	5,671.85	5,671.85	5,671.85	5,671.85	5,671.85	5,671.85	5,671.90	68,062.
						FISICO	1.00	1.00	1.00	1.00	1.00	1.00	1.00	1.00	1.00	1.00	1.00	1.00	12.0
					2025	COSTEO S/	5,671.85	5,671.85	5,671.85	5,671.85	5,671.85	5,671.85	5,671.85	5,671.85	5,671.85	5,671.85	5,671.85	5,671.90	68,062.
						FISICO	0.00	1.00	0.00	1.00	0.00	1.00	0.00	1.00	1.00	0.00	0.00	0.00	5.
					2023	COSTEO S/	0.00	13,612.45	0.00	13,612.45	0.00	13,612.45	0.00	13,612.45	13,612.45	0.00	0.00	0.00	68,062
	EJECUCIÓN DEL MANTENIMIENTO DE SEÑALES REGULADORAS, INFORMATIVAS Y PREVENTIVAS.					FISICO	0.00	1.00	0.00	1.00	0.00	1.00	0.00	1.00	1.00	0.00	0.00	0.00	5.
AOI30126400424		150115 - LA VICTORIA	INFORME	Muy Alta	2024	COSTEO S/	0.00	13,612.45	0.00	13,612.45	0.00	13,612.45	0.00	13,612.45	13,612.45	0.00	0.00	0.00	68,062
						FISICO	0.00	1.00	0.00	1.00	0.00	1.00	0.00	1.00	1.00	0.00	0.00	0.00	5.
					2025	COSTEO S/	0.00	13,612.45	0.00	13,612.45	0.00	13,612.45	0.00	13,612.45	13,612.45	0.00	0.00	0.00	68,062
						FISICO	0.00	0.00	1.00	0.00	0.00	1.00	0.00	0.00	1.00	0.00	0.00	1.00	4
					2023	COSTEO S/	0.00	0.00	17,015.56	0.00	0.00	17,015.56	0.00	0.00	17,015.56	0.00	0.00	17,015.57	68,06
	EJECUCIÓN DEL PLAN DE EVALUACIÓN Y FISCALIZACIÓN AMBIENTAL (PLANEFA) CONJUNTAMENTE CON LA GERENCIA DE GESTIÓN AMBIENTAL Y POLICÍA ESPECIALIZADA.					FISICO	0.00	0.00	1.00	0.00	0.00	1.00	0.00	0.00	1.00	0.00	0.00	1.00	4
AOI30126400425		150115 - LA VICTORIA	INFORME	Muy Alta	2024	COSTEO S/	0.00	0.00	17,015.56	0.00	0.00	17,015.56	0.00	0.00	17,015.56	0.00	0.00	17,015.57	68,06
						FISICO	0.00	0.00	1.00	0.00	0.00	1.00	0.00	0.00	1.00	0.00	0.00	1.00	4
					2025	COSTEO S/	0.00	0.00	17,015.56	0.00	0.00	17,015.56	0.00	0.00	17,015.56	0.00	0.00	17,015.57	68,06
AOI30126400562	FISCALIZACIÓN DE UNIDADES MOTORIZADAS	150115 - LA	FISCALIZACION REALIZADA	Muy Alta	2023	FISICO	2,500.00	2,500.00	2,500.00	2,500.00	2,500.00	2,500.00	2,500.00	2,500.00	2,500.00	2,500.00	2,500.00	2,500.00	30,000
						COSTEO	5,671.85	5,671.85	5,671.85	5,671.85	5,671.85	5,671.85	5,671.85	5,671.85	5,671.85	5,671.85	5,671.85	5,671.90	68,06

	ABANDONADAS O QUE INTERRUMPAN LA LIBRE CIRCULACIÓN Y APLICACIÓN DE MEDIDA CORRECTIVA DE INTERNAMIENTO.	VICTORIA			2024	S/ FISICO	2,500.00	2,500.00	2,500.00	2,500.00	2,500.00	2,500.00	2,500.00	2,500.00	2,500.00	2,500.00	2,500.00	2,500.00	30,000.00
						COSTEO S/	5,671.85	5,671.85	5,671.85	5,671.85	5,671.85	5,671.85	5,671.85	5,671.85	5,671.85	5,671.85	5,671.85	5,671.90	68,062.25
					2025	FISICO	2,500.00	2,500.00	2,500.00	2,500.00	2,500.00	2,500.00	2,500.00	2,500.00	2,500.00	2,500.00	2,500.00	2,500.00	30,000.00
						COSTEO S/	5,671.85	5,671.85	5,671.85	5,671.85	5,671.85	5,671.85	5,671.85	5,671.85	5,671.85	5,671.85	5,671.85	5,671.90	68,062.25

ITRO DE COSTO: 11.01 - GERENCIA DE SERVICIOS DE ADMINISTRACIÓN TRIBUTARIA

.05 - FORTALECER LA GESTION INSTITUCIONAL DE LA MUNICIPALIDAD DE LA VICTORIA

1.05.01 - MECANISMOS DE CONTROL INTERNO IMPLEMENTADOS EN LA MUNICIPALIDAD

CODIGO	ACTIVIDAD OPERATIVA	UBIGEO	U.M.	PRIORIDAD	PERIODO MULTIANUAL		PROGRAMACION MENSUAL												TOTAL ANUAL
						META	01	02	03	04	05	06	07	08	09	10	11	12	
					2023	FISICO	0.00	0.00	1.00	0.00	0.00	1.00	0.00	0.00	1.00	1.00	2.00	0.00	6.00
						COSTEO S/	0.00	0.00	59,952.40	0.00	0.00	59,952.40	0.00	0.00	59,952.40	59,952.40	59,952.40	0.00	299,762.00
	ELABORACIÓN DE PROYECTOS DE ORDENANZAS Y/O DOCUMENTOS DE GESTIÓN.	150115 - LA VICTORIA	INFORME	Muy Alta	2024	FISICO	0.00	0.00	1.00	0.00	0.00	1.00	0.00	0.00	1.00	1.00	2.00	0.00	6.00
0130126400426						COSTEO S/	0.00	0.00	59,952.40	0.00	0.00	59,952.40	0.00	0.00	59,952.40	59,952.40	59,952.40	0.00	299,762.00
					2025	FISICO	0.00	0.00	1.00	0.00	0.00	1.00	0.00	0.00	1.00	1.00	2.00	0.00	6.00
						COSTEO S/	0.00	0.00	59,952.40	0.00	0.00	59,952.40	0.00	0.00	59,952.40	59,952.40	59,952.40	0.00	299,762.00
					2023	FISICO	1.00	1.00	1.00	1.00	1.00	1.00	1.00	1.00	1.00	1.00	1.00	1.00	12.00
						COSTEO S/	24,980.17	24,980.17	24,980.17	24,980.17	24,980.17	24,980.17	24,980.17	24,980.17	24,980.17	24,980.17	24,980.17	24,980.13	299,762.00
	SUPERVISIÓN A LAS SUBGERENCIAS SOBRE LA EJECUCIÓN DE LOS PLANES DE TRABAJO - ESTRATEGIAS DE COBRANZA.	150115 - LA VICTORIA	ACTA	Muy Alta	2024	FISICO	1.00	1.00	1.00	1.00	1.00	1.00	1.00	1.00	1.00	1.00	1.00	1.00	12.00
0130126400427						COSTEO S/	24,980.17	24,980.17	24,980.17	24,980.17	24,980.17	24,980.17	24,980.17	24,980.17	24,980.17	24,980.17	24,980.17	24,980.13	299,762.00
					2025	FISICO	1.00	1.00	1.00	1.00	1.00	1.00	1.00	1.00	1.00	1.00	1.00	1.00	12.00
						COSTEO S/	24,980.17	24,980.17	24,980.17	24,980.17	24,980.17	24,980.17	24,980.17	24,980.17	24,980.17	24,980.17	24,980.17	24,980.13	299,762.00
					2023	FISICO	1.00	1.00	1.00	1.00	1.00	1.00	1.00	1.00	1.00	1.00	1.00	1.00	12.00
						COSTEO S/	24,980.17	24,980.17	24,980.17	24,980.17	24,980.17	24,980.17	24,980.17	24,980.17	24,980.17	24,980.17	24,980.17	24,980.13	299,762.00
	ELABORACIÓN Y REMISIÓN DE LOS INFORMES DE CUMPLIMIENTO DE LAS METAS DE LA GERENCIA Y SUS UNIDADES ORGÁNICAS. (INFORMES DE PRODUCTIVIDAD Y/O DE GESTIÓN).	150115 - LA VICTORIA	INFORME	Muy Alta	2024	FISICO	1.00	1.00	1.00	1.00	1.00	1.00	1.00	1.00	1.00	1.00	1.00	1.00	12.00
0130126400428						COSTEO S/	24,980.17	24,980.17	24,980.17	24,980.17	24,980.17	24,980.17	24,980.17	24,980.17	24,980.17	24,980.17	24,980.17	24,980.13	299,762.00
					2025	FISICO	1.00	1.00	1.00	1.00	1.00	1.00	1.00	1.00	1.00	1.00	1.00	1.00	12.00
						COSTEO S/	24,980.17	24,980.17	24,980.17	24,980.17	24,980.17	24,980.17	24,980.17	24,980.17	24,980.17	24,980.17	24,980.17	24,980.13	299,762.00
0130126400429	REMISIÓN DEL INFORME DE CUMPLIMIENTO DE META DEL PROGRAMA DE	150115 - LA VICTORIA	INFORME	Muy Alta	2023	FISICO	1.00	0.00	0.00	0.00	0.00	0.00	0.00	1.00	0.00	0.00	0.00	0.00	2.00
						COSTEO S/	149,881.00	0.00	0.00	0.00	0.00	0.00	0.00	149,881.00	0.00	0.00	0.00	0.00	299,762.00

	INCENTIVOS A LA MEJORA DE LA GESTIÓN MUNICIPAL.				2024	FISICO	1.00	0.00	0.00	0.00	0.00	0.00	0.00	1.00	0.00	0.00	0.00	0.00	2.0
						COSTEO S/	149,881.00	0.00	0.00	0.00	0.00	0.00	0.00	149,881.00	0.00	0.00	0.00	0.00	299,762.0
					2025	FISICO	1.00	0.00	0.00	0.00	0.00	0.00	0.00	1.00	0.00	0.00	0.00	0.00	2.0
						COSTEO S/	149,881.00	0.00	0.00	0.00	0.00	0.00	0.00	149,881.00	0.00	0.00	0.00	0.00	299,762.0

CENTRO DE COSTO: 11.02 - SUBGERENCIA DE REGISTRO, ORIENTACIÓN AL CONTRIBUYENTE, RECAUDACIÓN Y EJECUCIÓN COACTIVA

OEI.05 - FORTALECER LA GESTION INSTITUCIONAL DE LA MUNICIPALIDAD DE LA VICTORIA

AEI.05.01 - MECANISMOS DE CONTROL INTERNO IMPLEMENTADOS EN LA MUNICIPALIDAD

CODIGO	ACTIVIDAD OPERATIVA	UBIGEO	U.M.	PRIORIDAD	PERIODO MULTIANUAL	PROGRAMACION MENSUAL													TOTAL ANUAL
						META	01	02	03	04	05	06	07	08	09	10	11	12	
	RECEPCCIÓN, PROCESAMIENTO Y REALIZACIÓN DEL CONTROL DE CALIDAD A LAS DECLARACIONES JURADAS, DOCUMENTOS Y HOJAS DE ACTUALIZACIÓN DE DATOS.	150115 - LA VICTORIA	INFORME	Muy Alta	2023	FISICO	1.00	1.00	1.00	1.00	1.00	1.00	1.00	1.00	1.00	1.00	1.00	1.00	12.0
						COSTEO S/	11,295.28	11,295.28	11,295.28	11,295.28	11,295.28	11,295.28	11,295.28	11,295.28	11,295.28	11,295.28	11,295.28	11,295.32	135,543.
AOI30126400430					2024	FISICO	1.00	1.00	1.00	1.00	1.00	1.00	1.00	1.00	1.00	1.00	1.00	1.00	12.0
						COSTEO S/	11,295.28	11,295.28	11,295.28	11,295.28	11,295.28	11,295.28	11,295.28	11,295.28	11,295.28	11,295.28	11,295.28	11,295.32	135,543.
					2025	FISICO	1.00	1.00	1.00	1.00	1.00	1.00	1.00	1.00	1.00	1.00	1.00	1.00	12.0
						COSTEO S/	11,295.28	11,295.28	11,295.28	11,295.28	11,295.28	11,295.28	11,295.28	11,295.28	11,295.28	11,295.28	11,295.28	11,295.32	135,543.
	EMISIÓN Y REPARTO DE CUPONERA.	150115 - LA VICTORIA	DOCUMENTO	Muy Alta	2023	FISICO	1.00	1.00	0.00	0.00	0.00	0.00	0.00	0.00	0.00	0.00	0.00	0.00	2.0
						COSTEO S/	67,771.70	67,771.70	0.00	0.00	0.00	0.00	0.00	0.00	0.00	0.00	0.00	0.00	135,543.
AOI30126400431					2024	FISICO	1.00	1.00	0.00	0.00	0.00	0.00	0.00	0.00	0.00	0.00	0.00	0.00	2.
						COSTEO S/	67,771.70	67,771.70	0.00	0.00	0.00	0.00	0.00	0.00	0.00	0.00	0.00	0.00	135,543.
					2025	FISICO	1.00	1.00	0.00	0.00	0.00	0.00	0.00	0.00	0.00	0.00	0.00	0.00	2.
						COSTEO S/	67,771.70	67,771.70	0.00	0.00	0.00	0.00	0.00	0.00	0.00	0.00	0.00	0.00	135,543
	ELABORACIÓN DE PROYECTO DE ORDENANZAS (MULTAS TRIBUTARIAS - ARBITRIOS MUNICIPALES Y DERECHO DE EMISIÓN).	150115 - LA VICTORIA	INFORME	Muy Alta	2023	FISICO	1.00	0.00	0.00	0.00	0.00	0.00	0.00	0.00	0.00	0.00	0.00	0.00	1.
						COSTEO S/	135,543.40	0.00	0.00	0.00	0.00	0.00	0.00	0.00	0.00	0.00	0.00	0.00	135,543
AOI30126400432					2024	FISICO	1.00	0.00	0.00	0.00	0.00	0.00	0.00	0.00	0.00	0.00	0.00	0.00	1.
						COSTEO S/	135,543.40	0.00	0.00	0.00	0.00	0.00	0.00	0.00	0.00	0.00	0.00	0.00	135,543
					2025	FISICO	1.00	0.00	0.00	0.00	0.00	0.00	0.00	0.00	0.00	0.00	0.00	0.00	1.
						COSTEO S/	135,543.40	0.00	0.00	0.00	0.00	0.00	0.00	0.00	0.00	0.00	0.00	0.00	135,543
AOI30126400433	EMISIÓN DE VALORES TRIBUTARIOS (OP, RD, RM, RPF, CARTAS, ESTADOS DE CUENTA).	150115 - LA VICTORIA	INFORME	Muy Alta	2023	FISICO	1.00	1.00	1.00	1.00	1.00	1.00	1.00	1.00	1.00	1.00	1.00	1.00	12.
						COSTEO S/	11,295.28	11,295.28	11,295.28	11,295.28	11,295.28	11,295.28	11,295.28	11,295.28	11,295.28	11,295.28	11,295.28	11,295.32	135,543

				2024	FISICO	1.00	1.00	1.00	1.00	1.00	1.00	1.00	1.00	1.00	1.00	1.00	1.00	12.00
					COSTEO S/	11,295.28	11,295.28	11,295.28	11,295.28	11,295.28	11,295.28	11,295.28	11,295.28	11,295.28	11,295.28	11,295.28	11,295.32	135,543.40
				2025	FISICO	1.00	1.00	1.00	1.00	1.00	1.00	1.00	1.00	1.00	1.00	1.00	1.00	12.00
					COSTEO S/	11,295.28	11,295.28	11,295.28	11,295.28	11,295.28	11,295.28	11,295.28	11,295.28	11,295.28	11,295.28	11,295.28	11,295.32	135,543.40
				2023	FISICO	1.00	1.00	1.00	1.00	1.00	1.00	1.00	1.00	1.00	1.00	1.00	1.00	12.00
					COSTEO S/	11,295.28	11,295.28	11,295.28	11,295.28	11,295.28	11,295.28	11,295.28	11,295.28	11,295.28	11,295.28	11,295.28	11,295.32	135,543.40
013012640043 4	EJECUCIÓN DE LA TRANSFERENCIA DE VALORES TRIBUTARIOS PARA SU COBRANZA COACTIVA.	150115 - LA VICTORIA	REPORTE	Muy Alta	2024	FISICO	1.00	1.00	1.00	1.00	1.00	1.00	1.00	1.00	1.00	1.00	1.00	1.00	12.00
					COSTEO S/	11,295.28	11,295.28	11,295.28	11,295.28	11,295.28	11,295.28	11,295.28	11,295.28	11,295.28	11,295.28	11,295.28	11,295.32	135,543.40
				2025	FISICO	1.00	1.00	1.00	1.00	1.00	1.00	1.00	1.00	1.00	1.00	1.00	1.00	12.00
					COSTEO S/	11,295.28	11,295.28	11,295.28	11,295.28	11,295.28	11,295.28	11,295.28	11,295.28	11,295.28	11,295.28	11,295.28	11,295.32	135,543.40
				2023	FISICO	1.00	1.00	1.00	1.00	1.00	1.00	1.00	1.00	1.00	1.00	1.00	1.00	12.00
					COSTEO S/	11,295.28	11,295.28	11,295.28	11,295.28	11,295.28	11,295.28	11,295.28	11,295.28	11,295.28	11,295.28	11,295.28	11,295.32	135,543.40
013012640043 5	GESTIÓN DE LA COBRANZA DOMICILIARIA Y TELEFÓNICA.	150115 - LA VICTORIA	INFORME	Muy Alta	2024	FISICO	1.00	1.00	1.00	1.00	1.00	1.00	1.00	1.00	1.00	1.00	1.00	1.00	12.00
					COSTEO S/	11,295.28	11,295.28	11,295.28	11,295.28	11,295.28	11,295.28	11,295.28	11,295.28	11,295.28	11,295.28	11,295.28	11,295.32	135,543.40
				2025	FISICO	1.00	1.00	1.00	1.00	1.00	1.00	1.00	1.00	1.00	1.00	1.00	1.00	12.00
					COSTEO S/	11,295.28	11,295.28	11,295.28	11,295.28	11,295.28	11,295.28	11,295.28	11,295.28	11,295.28	11,295.28	11,295.28	11,295.32	135,543.40
				2023	FISICO	1.00	1.00	1.00	1.00	1.00	1.00	1.00	1.00	1.00	1.00	1.00	1.00	12.00
					COSTEO S/	11,295.28	11,295.28	11,295.28	11,295.28	11,295.28	11,295.28	11,295.28	11,295.28	11,295.28	11,295.28	11,295.28	11,295.32	135,543.40
013012640043 6	EMISIÓN Y ATENCIÓN DE RESOLUCIONES DE EJECUCIÓN COACTIVA Y MEDIDAS CAUTELARES.	150115 - LA VICTORIA	INFORME	Muy Alta	2024	FISICO	1.00	1.00	1.00	1.00	1.00	1.00	1.00	1.00	1.00	1.00	1.00	1.00	12.00
					COSTEO S/	11,295.28	11,295.28	11,295.28	11,295.28	11,295.28	11,295.28	11,295.28	11,295.28	11,295.28	11,295.28	11,295.28	11,295.32	135,543.40
				2025	FISICO	1.00	1.00	1.00	1.00	1.00	1.00	1.00	1.00	1.00	1.00	1.00	1.00	12.00
					COSTEO S/	11,295.28	11,295.28	11,295.28	11,295.28	11,295.28	11,295.28	11,295.28	11,295.28	11,295.28	11,295.28	11,295.28	11,295.32	135,543.40
				2023	FISICO	1.00	1.00	1.00	1.00	1.00	1.00	1.00	1.00	1.00	1.00	1.00	1.00	12.00
					COSTEO S/	11,295.28	11,295.28	11,295.28	11,295.28	11,295.28	11,295.28	11,295.28	11,295.28	11,295.28	11,295.28	11,295.28	11,295.32	135,543.40
013012640043 7	MOVILIZACIÓN DE LA CARTERA COACTIVA PECUNIARIA Y TRIBUTARIA EN EL EJERCICIO.	150115 - LA VICTORIA	REPORTE	Muy Alta	2024	FISICO	1.00	1.00	1.00	1.00	1.00	1.00	1.00	1.00	1.00	1.00	1.00	1.00	12.00
					COSTEO S/	11,295.28	11,295.28	11,295.28	11,295.28	11,295.28	11,295.28	11,295.28	11,295.28	11,295.28	11,295.28	11,295.28	11,295.32	135,543.40
				2025	FISICO	1.00	1.00	1.00	1.00	1.00	1.00	1.00	1.00	1.00	1.00	1.00	1.00	12.00
					COSTEO S/	11,295.28	11,295.28	11,295.28	11,295.28	11,295.28	11,295.28	11,295.28	11,295.28	11,295.28	11,295.28	11,295.28	11,295.32	135,543.40

AEI.05.03 - DESARROLLO DE CAPACIDADES DEL PERSONAL FORTALECIDOS EN LA MUNICIPALIDAD

CODIGO	ACTIVIDAD OPERATIVA	UBIGEO	U.M.	PRIORIDAD	PERIODO MULTIANUAL	PROGRAMACION MENSUAL													TOTAL ANUAL
						META	01	02	03	04	05	06	07	08	09	10	11	12	
AOI30126400438	ATENCIÓN AL CONTRIBUYENTE DE MANERA PRESENCIAL Y VIRTUAL - TELEFONIA - SOLICITUDES Y REALIZACIÓN DEL CUMPLIMIENTO A LAS RESOLUCIONES EMITIDAS POR LA SUBGERENCIA DE REGISTRO Y ORIENTACIÓN AL CONTRIBUYENTE	150115 - LA VICTORIA	INFORME	Muy Alta	2023	FISICO	1.00	1.00	1.00	1.00	1.00	1.00	1.00	1.00	1.00	1.00	1.00	1.00	12.0
						COSTEO S/	11,295.28	11,295.28	11,295.28	11,295.28	11,295.28	11,295.28	11,295.28	11,295.28	11,295.28	11,295.28	11,295.28	11,295.32	135,543.4
					2024	FISICO	1.00	1.00	1.00	1.00	1.00	1.00	1.00	1.00	1.00	1.00	1.00	1.00	12.0
						COSTEO S/	11,295.28	11,295.28	11,295.28	11,295.28	11,295.28	11,295.28	11,295.28	11,295.28	11,295.28	11,295.28	11,295.28	11,295.32	135,543.4
					2025	FISICO	1.00	1.00	1.00	1.00	1.00	1.00	1.00	1.00	1.00	1.00	1.00	1.00	12.0
						COSTEO S/	11,295.28	11,295.28	11,295.28	11,295.28	11,295.28	11,295.28	11,295.28	11,295.28	11,295.28	11,295.28	11,295.28	11,295.32	135,543.4
AOI30126400439	EMISIÓN DE RESOLUCIONES, CARTAS Y OFICIOS, PRODUCTO DE LAS SOLICITUDES, RECLAMOS PRESENTADOS POR LOS ADMINISTRADOS	150115 - LA VICTORIA	INFORME	Muy Alta	2023	FISICO	1.00	1.00	1.00	1.00	1.00	1.00	1.00	1.00	1.00	1.00	1.00	1.00	12.0
						COSTEO S/	11,295.28	11,295.28	11,295.28	11,295.28	11,295.28	11,295.28	11,295.28	11,295.28	11,295.28	11,295.28	11,295.28	11,295.32	135,543.
					2024	FISICO	1.00	1.00	1.00	1.00	1.00	1.00	1.00	1.00	1.00	1.00	1.00	1.00	12.0
						COSTEO S/	11,295.28	11,295.28	11,295.28	11,295.28	11,295.28	11,295.28	11,295.28	11,295.28	11,295.28	11,295.28	11,295.28	11,295.32	135,543.
					2025	FISICO	1.00	1.00	1.00	1.00	1.00	1.00	1.00	1.00	1.00	1.00	1.00	1.00	12.0
						COSTEO S/	11,295.28	11,295.28	11,295.28	11,295.28	11,295.28	11,295.28	11,295.28	11,295.28	11,295.28	11,295.28	11,295.28	11,295.32	135,543.

CENTRO DE COSTO: 11.03 - SUBGERENCIA DE FISCALIZACIÓN TRIBUTARIA

OEI.05 - FORTALECER LA GESTION INSTITUCIONAL DE LA MUNICIPALIDAD DE LA VICTORIA

AEI.05.01 - MECANISMOS DE CONTROL INTERNO IMPLEMENTADOS EN LA MUNICIPALIDAD

CODIGO	ACTIVIDAD OPERATIVA	UBIGEO	U.M.	PRIORIDAD	PERIODO MULTIANUAL	PROGRAMACION MENSUAL													TOTAL ANUAL
						META	01	02	03	04	05	06	07	08	09	10	11	12	
AOI30126400440	REALIZACIÓN DEL CRUCE DE INFORMACIÓN CON BASES INTERNAS Y EXTERNAS (RENTAS, INFOMUNI, RENIEC).	150115 - LA VICTORIA	INFORME	Muy Alta	2023	FISICO	1.00	0.00	0.00	0.00	0.00	0.00	1.00	0.00	0.00	0.00	0.00	0.00	2.
						COSTEO S/	33,956.10	0.00	0.00	0.00	0.00	0.00	33,956.10	0.00	0.00	0.00	0.00	0.00	67,912
					2024	FISICO	1.00	0.00	0.00	0.00	0.00	0.00	1.00	0.00	0.00	0.00	0.00	0.00	2.
						COSTEO S/	33,956.10	0.00	0.00	0.00	0.00	0.00	33,956.10	0.00	0.00	0.00	0.00	0.00	67,912
					2025	FISICO	1.00	0.00	0.00	0.00	0.00	0.00	1.00	0.00	0.00	0.00	0.00	0.00	2
						COSTEO S/	33,956.10	0.00	0.00	0.00	0.00	0.00	33,956.10	0.00	0.00	0.00	0.00	0.00	67,91
AOI30126400441	DETERMINACIÓN DE LA DEUDA POR FISCALIZACIÓN.	150115 - LA VICTORIA	REPORTE	Muy Alta	2023	FISICO	1.00	1.00	1.00	1.00	1.00	1.00	1.00	1.00	1.00	1.00	1.00	1.00	12
						COSTEO S/	5,659.35	5,659.35	5,659.35	5,659.35	5,659.35	5,659.35	5,659.35	5,659.35	5,659.35	5,659.35	5,659.35	5,659.35	67,91
					2024	FISICO	1.00	1.00	1.00	1.00	1.00	1.00	1.00	1.00	1.00	1.00	1.00	1.00	12

						COSTEO S/	5,659.35	5,659.35	5,659.35	5,659.35	5,659.35	5,659.35	5,659.35	5,659.35	5,659.35	5,659.35	5,659.35	5,659.35	67,912.20
						FISICO	1.00	1.00	1.00	1.00	1.00	1.00	1.00	1.00	1.00	1.00	1.00	1.00	12.00
					2025	COSTEO S/	5,659.35	5,659.35	5,659.35	5,659.35	5,659.35	5,659.35	5,659.35	5,659.35	5,659.35	5,659.35	5,659.35	5,659.35	67,912.20
						FISICO	1.00	1.00	1.00	1.00	1.00	1.00	1.00	1.00	1.00	1.00	1.00	1.00	12.00
					2023	COSTEO S/	5,659.35	5,659.35	5,659.35	5,659.35	5,659.35	5,659.35	5,659.35	5,659.35	5,659.35	5,659.35	5,659.35	5,659.35	67,912.20
	ATENCIÓN DE LOS TRÁMITES SIMPLES Y EXPEDIENTES DE FISCALIZACIÓN (INSPECCIÓN Y DETERMINACIÓN).					FISICO	1.00	1.00	1.00	1.00	1.00	1.00	1.00	1.00	1.00	1.00	1.00	1.00	12.00
)130126400442		150115 - LA VICTORIA	INFORME	Muy Alta	2024	COSTEO S/	5,659.35	5,659.35	5,659.35	5,659.35	5,659.35	5,659.35	5,659.35	5,659.35	5,659.35	5,659.35	5,659.35	5,659.35	67,912.20
						FISICO	1.00	1.00	1.00	1.00	1.00	1.00	1.00	1.00	1.00	1.00	1.00	1.00	12.00
					2025	COSTEO S/	5,659.35	5,659.35	5,659.35	5,659.35	5,659.35	5,659.35	5,659.35	5,659.35	5,659.35	5,659.35	5,659.35	5,659.35	67,912.20
						FISICO	1.00	1.00	1.00	1.00	1.00	1.00	1.00	1.00	1.00	1.00	1.00	1.00	12.00
					2023	COSTEO S/	5,659.35	5,659.35	5,659.35	5,659.35	5,659.35	5,659.35	5,659.35	5,659.35	5,659.35	5,659.35	5,659.35	5,659.35	67,912.20
	EJECUCIÓN DE LAS INSPECCIONES REGULARES PREDIAL Y ARBITRIOS.					FISICO	1.00	1.00	1.00	1.00	1.00	1.00	1.00	1.00	1.00	1.00	1.00	1.00	12.00
)130126400443		150115 - LA VICTORIA	REPORTE	Muy Alta	2024	COSTEO S/	5,659.35	5,659.35	5,659.35	5,659.35	5,659.35	5,659.35	5,659.35	5,659.35	5,659.35	5,659.35	5,659.35	5,659.35	67,912.20
						FISICO	1.00	1.00	1.00	1.00	1.00	1.00	1.00	1.00	1.00	1.00	1.00	1.00	12.00
					2025	COSTEO S/	5,659.35	5,659.35	5,659.35	5,659.35	5,659.35	5,659.35	5,659.35	5,659.35	5,659.35	5,659.35	5,659.35	5,659.35	67,912.20
						FISICO	1.00	1.00	1.00	1.00	1.00	1.00	1.00	1.00	1.00	1.00	1.00	1.00	12.00
					2023	COSTEO S/	5,659.35	5,659.35	5,659.35	5,659.35	5,659.35	5,659.35	5,659.35	5,659.35	5,659.35	5,659.35	5,659.35	5,659.35	67,912.20
	REALIZACIÓN DE LA EMISIÓN DE REQUERIMIENTOS A OMISOS Y SUBVALUANTES TRIBUTARIOS.					FISICO	1.00	1.00	1.00	1.00	1.00	1.00	1.00	1.00	1.00	1.00	1.00	1.00	12.00
)130126400444		150115 - LA VICTORIA	INFORME	Muy Alta	2024	COSTEO S/	5,659.35	5,659.35	5,659.35	5,659.35	5,659.35	5,659.35	5,659.35	5,659.35	5,659.35	5,659.35	5,659.35	5,659.35	67,912.20
						FISICO	1.00	1.00	1.00	1.00	1.00	1.00	1.00	1.00	1.00	1.00	1.00	1.00	12.00
					2025	COSTEO S/	5,659.35	5,659.35	5,659.35	5,659.35	5,659.35	5,659.35	5,659.35	5,659.35	5,659.35	5,659.35	5,659.35	5,659.35	67,912.20

TRO DE COSTO: 12.01 - GERENCIA DE DESARROLLO URBANO

T.04 - MEJORAR LAS CONDICIONES DE HABITABILIDAD EN EL DISTRITO DE LA VICTORIA

EI.04.01 - FISCALIZACIÓN EN LA EJECUCIÓN DE OBRAS DE MANERA INTEGRAL EN ESPACIOS PÚBLICOS

CODIGO	ACTIVIDAD OPERATIVA	UBIGEO	U.M.	PRIORIDAD	PERIODO MULTIANUAL	PROGRAMACION MENSUAL													TOTAL ANUAL
						META	01	02	03	04	05	06	07	08	09	10	11	12	
40130126400445	SUPERVISIÓN A LA ELABORACIÓN DEL PLAN DE DESARROLLO URBANO.	150115 - LA VICTORIA	INFORME	Muy Alta		FISICO	0.00	0.00	1.00	0.00	0.00	1.00	0.00	0.00	1.00	0.00	0.00	1.00	4.00
					2023	COSTEO S/	0.00	0.00	55,433.25	0.00	0.00	55,433.25	0.00	0.00	55,433.25	0.00	0.00	55,433.25	221,733.00
					2024	FISICO	0.00	0.00	1.00	0.00	0.00	1.00	0.00	0.00	1.00	0.00	0.00	1.00	4.00
						COSTEO	0.00	0.00	55,433.25	0.00	0.00	55,433.25	0.00	0.00	55,433.25	0.00	0.00	55,433.25	221,733.00

						S/														
						FISICO	0.00	0.00	1.00	0.00	0.00	1.00	0.00	0.00	1.00	0.00	0.00	1.00	4.0
					2025	COSTEO S/	0.00	0.00	55,433.25	0.00	0.00	55,433.25	0.00	0.00	55,433.25	0.00	0.00	55,433.25	221,733.0
						FISICO	1.00	1.00	1.00	1.00	1.00	1.00	1.00	1.00	1.00	1.00	1.00	1.00	12.0
					2023	COSTEO S/	18,477.75	18,477.75	18,477.75	18,477.75	18,477.75	18,477.75	18,477.75	18,477.75	18,477.75	18,477.75	18,477.75	18,477.75	221,733.0
	SUPERVISIÓN DEL OTORGAMIENTO DE					FISICO	1.00	1.00	1.00	1.00	1.00	1.00	1.00	1.00	1.00	1.00	1.00	1.00	12.0
AOI30126400447	LICENCIA, CERTIFICACIONES Y AUTORIZACIONES.	150115 - LA VICTORIA	INFORME	Muy Alta	2024	COSTEO S/	18,477.75	18,477.75	18,477.75	18,477.75	18,477.75	18,477.75	18,477.75	18,477.75	18,477.75	18,477.75	18,477.75	18,477.75	221,733.0
						FISICO	1.00	1.00	1.00	1.00	1.00	1.00	1.00	1.00	1.00	1.00	1.00	1.00	12.0
					2025	COSTEO S/	18,477.75	18,477.75	18,477.75	18,477.75	18,477.75	18,477.75	18,477.75	18,477.75	18,477.75	18,477.75	18,477.75	18,477.75	221,733.0
						FISICO	1.00	1.00	1.00	1.00	1.00	1.00	1.00	1.00	1.00	1.00	1.00	1.00	12.0
					2023	COSTEO S/	18,477.75	18,477.75	18,477.75	18,477.75	18,477.75	18,477.75	18,477.75	18,477.75	18,477.75	18,477.75	18,477.75	18,477.75	221,733.0
	ELABORACIÓN DE RESOLUCIONES PARA LA APROBACIÓN DE EXPEDIENTES TÉCNICOS					FISICO	1.00	1.00	1.00	1.00	1.00	1.00	1.00	1.00	1.00	1.00	1.00	1.00	12.0
AOI30126400448	DE PROYECTOS DE GESTIÓN, APOYO SOCIAL Y PROYECTOS DE INVERSIÓN PÚBLICA, Y SU MODIFICACIÓN DE CONFORMIDAD CON LA NORMATIVIDAD VIGENTE	150115 - LA VICTORIA	INFORME	Muy Alta	2024	COSTEO S/	18,477.75	18,477.75	18,477.75	18,477.75	18,477.75	18,477.75	18,477.75	18,477.75	18,477.75	18,477.75	18,477.75	18,477.75	221,733.0
						FISICO	1.00	1.00	1.00	1.00	1.00	1.00	1.00	1.00	1.00	1.00	1.00	1.00	12.0
					2025	COSTEO S/	18,477.75	18,477.75	18,477.75	18,477.75	18,477.75	18,477.75	18,477.75	18,477.75	18,477.75	18,477.75	18,477.75	18,477.75	221,733.

CENTRO DE COSTO: 12.02 - SUBGERENCIA DE OBRAS PÚBLICAS Y MANTENIMIENTO

OEI.04 - MEJORAR LAS CONDICIONES DE HABITABILIDAD EN EL DISTRITO DE LA VICTORIA

AEI.04.02 - CONTROL DE LA INFRAESTRUCTURA URBANA EN FORMA OPORTUNA A LA POBLACIÓN

CODIGO	ACTIVIDAD OPERATIVA	UBIGEO	U.M.	PRIORIDAD	PERIODO MULTIANUAL	PROGRAMACION MENSUAL													TOTAL ANUAL
						META	01	02	03	04	05	06	07	08	09	10	11	12	
						FISICO	1.00	1.00	1.00	1.00	1.00	1.00	1.00	1.00	1.00	1.00	1.00	1.00	12.
					2023	COSTEO S/	49,709.33	49,709.33	49,709.33	49,709.33	49,709.33	49,709.33	49,709.33	49,709.33	49,709.33	49,709.33	49,709.33	49,709.37	596,512
	EJECUCIÓN DEL MANTENIMIENTO DE LA INFRAESTRUCTURA VIAL,					FISICO	1.00	1.00	1.00	1.00	1.00	1.00	1.00	1.00	1.00	1.00	1.00	1.00	12.
AOI30126400449	MOBILIARIO URBANO, LIMPIEZA, PINTADO, SEÑALIZACIÓN U OTROS.	150115 - LA VICTORIA	INFORME	Muy Alta	2024	COSTEO S/	49,709.33	49,709.33	49,709.33	49,709.33	49,709.33	49,709.33	49,709.33	49,709.33	49,709.33	49,709.33	49,709.33	49,709.37	596,512
						FISICO	1.00	1.00	1.00	1.00	1.00	1.00	1.00	1.00	1.00	1.00	1.00	1.00	12.
					2025	COSTEO S/	49,709.33	49,709.33	49,709.33	49,709.33	49,709.33	49,709.33	49,709.33	49,709.33	49,709.33	49,709.33	49,709.33	49,709.37	596,512
						FISICO	1.00	1.00	1.00	1.00	1.00	1.00	1.00	1.00	1.00	1.00	1.00	1.00	12
AOI30126400585	PROYECTOS DE INVERSIÓN GENERICO.	150115 - LA VICTORIA	OBRA	Muy Alta	2023	COSTEO S/	416,666.67	416,666.67	416,666.67	416,666.67	416,666.67	416,666.67	416,666.67	416,666.67	416,666.67	416,666.67	416,666.67	416,666.63	5,000,00
					2024	FISICO	1.00	1.00	1.00	1.00	1.00	1.00	1.00	1.00	1.00	1.00	1.00	1.00	12
						COSTEO	416,666.67	416,666.67	416,666.67	416,666.67	416,666.67	416,666.67	416,666.67	416,666.67	416,666.67	416,666.67	416,666.67	416,666.63	5,000,00

						S/														
						FISICO	1.00	1.00	1.00	1.00	1.00	1.00	1.00	1.00	1.00	1.00	1.00	1.00	12.00
					2025	COSTEO S/	416,666.67	416,666.67	416,666.67	416,666.67	416,666.67	416,666.67	416,666.67	416,666.67	416,666.67	416,666.67	416,666.67	416,666.63	5,000,000.00

1.04.04 - REORDENAMIENTO URBANO VIAL A TRAVÉS DE LOS PROYECTOS DE INVERSIÓN PÚBLICA Y CONCIENTIZACIÓN URBANA EN EL DISTRITO

CODIGO	ACTIVIDAD OPERATIVA	UBIGEO	U.M.	PRIORIDAD	PERIODO MULTIANUAL	META	PROGRAMACION MENSUAL 01	02	03	04	05	06	07	08	09	10	11	12	TOTAL ANUAL
						FISICO	50.00	50.00	50.00	50.00	50.00	50.00	50.00	50.00	50.00	50.00	50.00	50.00	600.00
					2023	COSTEO S/	29,337.67	29,337.67	29,337.67	29,337.67	29,337.67	29,337.67	29,337.67	29,337.67	29,337.67	29,337.67	29,337.67	29,337.63	352,052.00
0130126400450	ATENCIÓN DE LAS SOLICITUDES DE AUTORIZACIONES DE INTERVENCIONES EN VÍAS PÚBLICAS.	150115 - LA VICTORIA	INFORME	Muy Alta	2024	FISICO	50.00	50.00	50.00	50.00	50.00	50.00	50.00	50.00	50.00	50.00	50.00	50.00	600.00
						COSTEO S/	29,337.67	29,337.67	29,337.67	29,337.67	29,337.67	29,337.67	29,337.67	29,337.67	29,337.67	29,337.67	29,337.67	29,337.63	352,052.00
						FISICO	50.00	50.00	50.00	50.00	50.00	50.00	50.00	50.00	50.00	50.00	50.00	50.00	600.00
					2025	COSTEO S/	29,337.67	29,337.67	29,337.67	29,337.67	29,337.67	29,337.67	29,337.67	29,337.67	29,337.67	29,337.67	29,337.67	29,337.63	352,052.00
						FISICO	0.00	0.00	0.00	1.00	0.00	0.00	0.00	0.00	0.00	0.00	0.00	0.00	1.00
	REALIZACIÓN DEL REGISTRO DE RENDICIÓN DE CUENTAS: MATRIZ DE EVALUACIÓN DE PROGRAMAS Y/O PROYECTOS, EN LA INTRANET DE LA CONTRALORÍA DE LA REPÚBLICA.				2023	COSTEO S/	0.00	0.00	0.00	352,052.00	0.00	0.00	0.00	0.00	0.00	0.00	0.00	0.00	352,052.00
0130126400451		150115 - LA VICTORIA	INFORME	Muy Alta	2024	FISICO	0.00	0.00	0.00	1.00	0.00	0.00	0.00	0.00	0.00	0.00	0.00	0.00	1.00
						COSTEO S/	0.00	0.00	0.00	352,052.00	0.00	0.00	0.00	0.00	0.00	0.00	0.00	0.00	352,052.00
						FISICO	0.00	0.00	0.00	1.00	0.00	0.00	0.00	0.00	0.00	0.00	0.00	0.00	1.00
					2025	COSTEO S/	0.00	0.00	0.00	352,052.00	0.00	0.00	0.00	0.00	0.00	0.00	0.00	0.00	352,052.00
						FISICO	1.00	0.00	0.00	0.00	0.00	0.00	0.00	0.00	0.00	0.00	0.00	0.00	1.00
	MEJORAMIENTO DEL ENTORNO URBANO DEL JR. HIPOLITO UNANUE ,TRAMO: AV. PASEO DE LA REPUBLICA - AV. SAN PABLO, DISTRITO DE LA VICTORIA - LIMA - LIMA, CUI N° 2054767.				2024	COSTEO S/	0.00	0.00	0.00	0.00	0.00	0.00	0.00	0.00	0.00	0.00	0.00	0.00	0.00
0130126400452		150115 - LA VICTORIA	OBRA	Muy Alta		FISICO	1.00	0.00	0.00	0.00	0.00	0.00	0.00	0.00	0.00	0.00	0.00	0.00	1.00
					2025	COSTEO S/	0.00	0.00	0.00	0.00	0.00	0.00	0.00	0.00	0.00	0.00	0.00	0.00	0.00
						FISICO	1.00	0.00	0.00	0.00	0.00	0.00	0.00	0.00	0.00	0.00	0.00	0.00	1.00
	MEJORAMIENTO DEL SERVICIO DE TRANSITABILIDAD VEHICULAR Y PEATONAL EN EL JIRON SEBASTIAN BARRANCA (TRAMO AV. PASEO DE LA REPÚBLICA A AV. BAUSATE MEZA), DISTRITO DE LA VICTORIA, LIMA, LIMA. CUI N° 2389234.				2024	COSTEO S/	0.00	0.00	0.00	0.00	0.00	0.00	0.00	0.00	0.00	0.00	0.00	0.00	0.00
0130126400453		150115 - LA VICTORIA	OBRA	Muy Alta		FISICO	1.00	0.00	0.00	0.00	0.00	0.00	0.00	0.00	0.00	0.00	0.00	0.00	1.00
					2025	COSTEO S/	0.00	0.00	0.00	0.00	0.00	0.00	0.00	0.00	0.00	0.00	0.00	0.00	0.00

AOI30126400563	MEJORAMIENTO DE LAS VEREDAS DE LOS PASAJES BRISAS, APELIOTAS, AUSTRO, CÉFIRO, CECIAS, JR. GRAÑA, JR. LOS ALISOS, LIBIS, ESCIRON, AV. DEL AIRE, AV. AVIACIÓN, JR. JUAN MOSTAJO CUADRA 1 - ZONA 38 URB. TUPAC AMARU DEL DISTRITO DE LA VICTORIA - PROVINCIA DE LIMA - DEPARTAMENTO DE LIMA - CUI N° 2446281.	150115 - LA VICTORIA	OBRA	Muy Alta	2024	FISICO	1.00	0.00	0.00	0.00	0.00	0.00	0.00	0.00	0.00	0.00	0.00	0.00	1.0
					COSTEO S/	0.00	0.00	0.00	0.00	0.00	0.00	0.00	0.00	0.00	0.00	0.00	0.00	0.0
				2025	FISICO	1.00	0.00	0.00	0.00	0.00	0.00	0.00	0.00	0.00	0.00	0.00	0.00	1.0
					COSTEO S/	0.00	0.00	0.00	0.00	0.00	0.00	0.00	0.00	0.00	0.00	0.00	0.00	0.0
AOI30126400564	MEJORAMIENTO DEL PARQUE UNION PANAMERICANA URBANIZACION BALCONCILLO, DISTRITO DE LA VICTORIA - LIMA - LIMA - CUI N° 2305413.	150115 - LA VICTORIA	OBRA	Muy Alta	2024	FISICO	1.00	0.00	0.00	0.00	0.00	0.00	0.00	0.00	0.00	0.00	0.00	0.00	1.0
					COSTEO S/	0.00	0.00	0.00	0.00	0.00	0.00	0.00	0.00	0.00	0.00	0.00	0.00	0.0
				2025	FISICO	1.00	0.00	0.00	0.00	0.00	0.00	0.00	0.00	0.00	0.00	0.00	0.00	1.0
					COSTEO S/	0.00	0.00	0.00	0.00	0.00	0.00	0.00	0.00	0.00	0.00	0.00	0.00	0.0
AOI30126400565	MEJORAMIENTO DEL SERVICIO DE MOVILIDAD URBANA A TRAVÉS DE PISTAS Y VEREDAS EN LAS CALLES JUAN ESPINOZA MEDRANO, EN LOS JIRONES LOS BRILLANTES, LAS ÁGATAS, LOS ZAFIROS, LAS TURQUESAS Y LAS ESMERALDAS - DISTRITO DE LA VICTORIA - PROVINCIA DE LIMA - DEPARTAMENTO DE LIMA - CUI N° 2512804.	150115 - LA VICTORIA	OBRA	Muy Alta	2024	FISICO	1.00	0.00	0.00	0.00	0.00	0.00	0.00	0.00	0.00	0.00	0.00	0.00	1.0
					COSTEO S/	0.00	0.00	0.00	0.00	0.00	0.00	0.00	0.00	0.00	0.00	0.00	0.00	0.
				2025	FISICO	1.00	0.00	0.00	0.00	0.00	0.00	0.00	0.00	0.00	0.00	0.00	0.00	1.
					COSTEO S/	0.00	0.00	0.00	0.00	0.00	0.00	0.00	0.00	0.00	0.00	0.00	0.00	0
AOI30126400566	REHABILITACION DE PISTAS Y VEREDAS DEL JIRON RENOVACION, CUADRAS DEL 01 AL 12, DISTRITO DE LA VICTORIA - LIMA - LIMA - CUI N° 2108195	150115 - LA VICTORIA	OBRA	Muy Alta	2024	FISICO	1.00	0.00	0.00	0.00	0.00	0.00	0.00	0.00	0.00	0.00	0.00	0.00	1.
					COSTEO S/	0.00	0.00	0.00	0.00	0.00	0.00	0.00	0.00	0.00	0.00	0.00	0.00	0
				2025	FISICO	1.00	0.00	0.00	0.00	0.00	0.00	0.00	0.00	0.00	0.00	0.00	0.00	1.
					COSTEO S/	0.00	0.00	0.00	0.00	0.00	0.00	0.00	0.00	0.00	0.00	0.00	0.00	0
AOI30126400567	MEJORAMIENTO DE PISTAS, VEREDAS Y	150115 - LA	OBRA	Muy Alta	2024	FISICO	1.00	0.00	0.00	0.00	0.00	0.00	0.00	0.00	0.00	0.00	0.00	0.00	1

	SEÑALIZACIÓN PARA ESTACIONAMIENTOS DEL JR. ITALIA CUADRAS 9, 10 Y 11 DEL DISTRITO DE LA VICTORIA - PROVINCIA DE LIMA - DEPARTAMENTO DE LIMA - CUI N° 2444672.	VICTORIA		2025	COSTEO S/	0.00	0.00	0.00	0.00	0.00	0.00	0.00	0.00	0.00	0.00	0.00	0.00	0.00
					FISICO	1.00	0.00	0.00	0.00	0.00	0.00	0.00	0.00	0.00	0.00	0.00	0.00	1.00
					COSTEO S/	0.00	0.00	0.00	0.00	0.00	0.00	0.00	0.00	0.00	0.00	0.00	0.00	0.00
0130126400568	MEJORAMIENTO DE PISTAS Y VEREDAS DEL JR. ROJAS LAMAS CUADRAS 2 Y 3 DE LA ZONA 34, ROJAS LAMAS 400 Y PASAJE 23 DE MAYO DE LA ZONA 35 AA.HH. LA PÓLVORA DEL DISTRITO DE LA VICTORIA - PROVINCIA DE LIMA - DEPARTAMENTO DE LIMA - CUI N° 2446276.	150115 - LA VICTORIA	OBRA	Muy Alta	2024	FISICO	1.00	0.00	0.00	0.00	0.00	0.00	0.00	0.00	0.00	0.00	0.00	0.00	1.00
						COSTEO S/	0.00	0.00	0.00	0.00	0.00	0.00	0.00	0.00	0.00	0.00	0.00	0.00	0.00
					2025	FISICO	1.00	0.00	0.00	0.00	0.00	0.00	0.00	0.00	0.00	0.00	0.00	0.00	1.00
						COSTEO S/	0.00	0.00	0.00	0.00	0.00	0.00	0.00	0.00	0.00	0.00	0.00	0.00	0.00
0130126400569	MEJORAMIENTO DEL ENTORNO URBANO DE LAS CALLES INTERNAS AA.HH. CERRO EL PINO, DISTRITO DE LA VICTORIA - LIMA - LIMA - CUI N° 2216551.	150115 - LA VICTORIA	OBRA	Muy Alta	2024	FISICO	1.00	0.00	0.00	0.00	0.00	0.00	0.00	0.00	0.00	0.00	0.00	0.00	1.00
						COSTEO S/	0.00	0.00	0.00	0.00	0.00	0.00	0.00	0.00	0.00	0.00	0.00	0.00	0.00
					2025	FISICO	1.00	0.00	0.00	0.00	0.00	0.00	0.00	0.00	0.00	0.00	0.00	0.00	1.00
						COSTEO S/	0.00	0.00	0.00	0.00	0.00	0.00	0.00	0.00	0.00	0.00	0.00	0.00	0.00
0130126400570	MEJORAMIENTO Y AMPLIACION DE PISTAS Y VEREDAS PREPARADAS PARA TRANSITO PESADO, SEÑALIZACIÓN HORIZONTAL Y VERTICAL PROLONGACIÓN ANDAHUAYLAS DE LA 10 A LA 15, DISTRITO DE LA VICTORIA - PROVINCIA DE LIMA - DEPARTAMENTO DE LIMA - CUI N° 2448450.	150115 - LA VICTORIA	OBRA	Muy Alta	2024	FISICO	1.00	0.00	0.00	0.00	0.00	0.00	0.00	0.00	0.00	0.00	0.00	0.00	1.00
						COSTEO S/	0.00	0.00	0.00	0.00	0.00	0.00	0.00	0.00	0.00	0.00	0.00	0.00	0.00
					2025	FISICO	1.00	0.00	0.00	0.00	0.00	0.00	0.00	0.00	0.00	0.00	0.00	0.00	1.00
						COSTEO S/	0.00	0.00	0.00	0.00	0.00	0.00	0.00	0.00	0.00	0.00	0.00	0.00	0.00
A0130126400571	MEJORAMIENTO DE LA TRANSITABILIDAD VEHICULAR Y PEATONAL DE L JR. FRANCISCO JAVIER LUNA PIZARRO .	150115 - LA VICTORIA	OBRA	Muy Alta	2024	FISICO	1.00	0.00	0.00	0.00	0.00	0.00	0.00	0.00	0.00	0.00	0.00	0.00	1.00
						COSTEO S/	0.00	0.00	0.00	0.00	0.00	0.00	0.00	0.00	0.00	0.00	0.00	0.00	0.00

	DESDE LA AV. MIGUEL GRAU HASTA LA AV. MEXICO. DISTRITO DE LA VICTORIA - PROVINCIA DE LIMA - DEPARTAMENTO DE LIMA - CUI N° 2511156.				2025	FISICO	1.00	0.00	0.00	0.00	0.00	0.00	0.00	0.00	0.00	0.00	0.00	0.00	1.0
						COSTEO S/	0.00	0.00	0.00	0.00	0.00	0.00	0.00	0.00	0.00	0.00	0.00	0.00	0.0
AOI30126400574	REHABILITACION DE PISTAS Y VEREDAS DEL JIRON 03 DE FEBRERO: TRAMO ENTRE JR. SEBASTIAN BARRANCA Y AV. MEXICO, DISTRITO DE LA VICTORIA - LIMA - LIMA - CUI N° 2129176.	150115 - LA VICTORIA	OBRA	Muy Alta	2024	FISICO	1.00	0.00	0.00	0.00	0.00	0.00	0.00	0.00	0.00	0.00	0.00	0.00	1.0
						COSTEO S/	0.00	0.00	0.00	0.00	0.00	0.00	0.00	0.00	0.00	0.00	0.00	0.00	0.0
					2025	FISICO	1.00	0.00	0.00	0.00	0.00	0.00	0.00	0.00	0.00	0.00	0.00	0.00	1.0
						COSTEO S/	0.00	0.00	0.00	0.00	0.00	0.00	0.00	0.00	0.00	0.00	0.00	0.00	0.

CENTRO DE COSTO: 12.03 - SUBGERENCIA DE PROYECTOS DE INVERSIÓN

OEI.04 - MEJORAR LAS CONDICIONES DE HABITABILIDAD EN EL DISTRITO DE LA VICTORIA

AEI.04.04 - REORDENAMIENTO URBANO VIAL A TRAVÉS DE LOS PROYECTOS DE INVERSIÓN PÚBLICA Y CONCIENTIZACIÓN URBANA EN EL DISTRITO

CODIGO	ACTIVIDAD OPERATIVA	UBIGEO	U.M.	PRIORIDAD	PERIODO MULTIANUAL	PROGRAMACION MENSUAL													TOTAL ANUAL
						META	01	02	03	04	05	06	07	08	09	10	11	12	
					2023	FISICO	0.00	2.00	0.00	2.00	0.00	2.00	0.00	2.00	0.00	2.00	0.00	1.00	11.
						COSTEO S/	0.00	14,228.92	0.00	14,228.92	0.00	14,228.92	0.00	14,228.92	0.00	14,228.92	0.00	14,228.90	85,373.
AOI30126400454	ELABORACIÓN DE ESTUDIOS DE IOARR.	150115 - LA VICTORIA	ESTUDIO	Muy Alta	2024	FISICO	0.00	2.00	0.00	2.00	0.00	2.00	0.00	2.00	0.00	2.00	0.00	1.00	11.
						COSTEO S/	0.00	14,228.92	0.00	14,228.92	0.00	14,228.92	0.00	14,228.92	0.00	14,228.92	0.00	14,228.90	85,373
					2025	FISICO	0.00	2.00	0.00	2.00	0.00	2.00	0.00	2.00	0.00	2.00	0.00	1.00	11.
						COSTEO S/	0.00	14,228.92	0.00	14,228.92	0.00	14,228.92	0.00	14,228.92	0.00	14,228.92	0.00	14,228.90	85,373
					2023	FISICO	0.00	2.00	0.00	2.00	0.00	2.00	1.00	1.00	0.00	0.00	0.00	0.00	8.
						COSTEO S/	0.00	17,074.70	0.00	17,074.70	0.00	17,074.70	17,074.70	17,074.70	0.00	0.00	0.00	0.00	85,373
AOI30126400455	ELABORACIÓN DE ESTUDIOS DE PROYECTOS DE INVERSIÓN.	150115 - LA VICTORIA	ESTUDIO	Muy Alta	2024	FISICO	0.00	2.00	0.00	2.00	0.00	2.00	1.00	1.00	0.00	0.00	0.00	0.00	8.
						COSTEO S/	0.00	17,074.70	0.00	17,074.70	0.00	17,074.70	17,074.70	17,074.70	0.00	0.00	0.00	0.00	85,373
					2025	FISICO	0.00	2.00	0.00	2.00	0.00	2.00	1.00	1.00	0.00	0.00	0.00	0.00	8.
						COSTEO S/	0.00	17,074.70	0.00	17,074.70	0.00	17,074.70	17,074.70	17,074.70	0.00	0.00	0.00	0.00	85,373

CENTRO DE COSTO: 12.04 - SUBGERENCIA DE OBRAS PRIVADAS, CATASTRO Y CONTROL URBANO

OEI.04 - MEJORAR LAS CONDICIONES DE HABITABILIDAD EN EL DISTRITO DE LA VICTORIA

AEI.04.05 - SISTEMA CATASTRAL ACTUALIZADO EN EL DISTRITO

CODIGO	ACTIVIDAD OPERATIVA	UBIGEO	U.M.	PRIORIDAD	PERIODO	PROGRAMACION MENSUAL	TOTAL

					MULTIANUAL	META	01	02	03	04	05	06	07	08	09	10	11	12	ANUAL
0130126400456	EVALUACIÓN DE EXPEDIENTES Y ANTEPROYECTOS TECNICOS PARA OTORGAR LICENCIAS DE EDIFICACION DE LAS MODALIDADES A, B, C Y D.	150115 - LA VICTORIA	INFORME	Muy Alta	2023	FISICO	10.00	10.00	10.00	10.00	10.00	10.00	10.00	10.00	10.00	10.00	10.00	10.00	120.00
						COSTEO S/	21,426.68	21,426.68	21,426.68	21,426.68	21,426.68	21,426.68	21,426.68	21,426.68	21,426.68	21,426.68	21,426.68	21,426.66	257,120.14
					2024	FISICO	10.00	10.00	10.00	10.00	10.00	10.00	10.00	10.00	10.00	10.00	10.00	10.00	120.00
						COSTEO S/	21,426.68	21,426.68	21,426.68	21,426.68	21,426.68	21,426.68	21,426.68	21,426.68	21,426.68	21,426.68	21,426.68	21,426.66	257,120.14
					2025	FISICO	10.00	10.00	10.00	10.00	10.00	10.00	10.00	10.00	10.00	10.00	10.00	10.00	120.00
						COSTEO S/	21,426.68	21,426.68	21,426.68	21,426.68	21,426.68	21,426.68	21,426.68	21,426.68	21,426.68	21,426.68	21,426.68	21,426.66	257,120.14
0130126400457	ATENCIÓN DE LAS SOLICITUDES DE AUTORIZACIÓN PARA EL USO TEMPORAL DE RETIRO MUNICIPAL CON FINES COMERCIALES.	150115 - LA VICTORIA	DOCUMENTO	Muy Alta	2023	FISICO	5.00	5.00	5.00	5.00	5.00	5.00	5.00	5.00	5.00	5.00	5.00	5.00	60.00
						COSTEO S/	21,426.68	21,426.68	21,426.68	21,426.68	21,426.68	21,426.68	21,426.68	21,426.68	21,426.68	21,426.68	21,426.68	21,426.66	257,120.14
					2024	FISICO	5.00	5.00	5.00	5.00	5.00	5.00	5.00	5.00	5.00	5.00	5.00	5.00	60.00
						COSTEO S/	21,426.68	21,426.68	21,426.68	21,426.68	21,426.68	21,426.68	21,426.68	21,426.68	21,426.68	21,426.68	21,426.68	21,426.66	257,120.14
					2025	FISICO	5.00	5.00	5.00	5.00	5.00	5.00	5.00	5.00	5.00	5.00	5.00	5.00	60.00
						COSTEO S/	21,426.68	21,426.68	21,426.68	21,426.68	21,426.68	21,426.68	21,426.68	21,426.68	21,426.68	21,426.68	21,426.68	21,426.66	257,120.14
0130126400458	ATENCIÓN DE LAS SOLICITUDES VERIFICACIÓN E INSPECCIÓN OCULAR Y EMITIR CERTIFICADOS DE NUMERACIÓN.	150115 - LA VICTORIA	CERTIFICADO	Muy Alta	2023	FISICO	30.00	30.00	30.00	30.00	30.00	30.00	30.00	30.00	30.00	30.00	30.00	30.00	360.00
						COSTEO S/	21,426.68	21,426.68	21,426.68	21,426.68	21,426.68	21,426.68	21,426.68	21,426.68	21,426.68	21,426.68	21,426.68	21,426.66	257,120.14
					2024	FISICO	30.00	30.00	30.00	30.00	30.00	30.00	30.00	30.00	30.00	30.00	30.00	30.00	360.00
						COSTEO S/	21,426.68	21,426.68	21,426.68	21,426.68	21,426.68	21,426.68	21,426.68	21,426.68	21,426.68	21,426.68	21,426.68	21,426.66	257,120.14
					2025	FISICO	30.00	30.00	30.00	30.00	30.00	30.00	30.00	30.00	30.00	30.00	30.00	30.00	360.00
						COSTEO S/	21,426.68	21,426.68	21,426.68	21,426.68	21,426.68	21,426.68	21,426.68	21,426.68	21,426.68	21,426.68	21,426.68	21,426.66	257,120.14
0130126400459	ATENCIÓN DE LAS SOLICITUDES DE CONFORMIDAD DE OBRA CON Y SIN VARIACIÓN Y DECLARATORIA DE FABRICA MODALIDAD B, C, Y D (REVISADO POR LA COMISIÓN).	150115 - LA VICTORIA	INFORME	Muy Alta	2023	FISICO	1.00	1.00	1.00	1.00	1.00	1.00	1.00	1.00	1.00	1.00	1.00	1.00	12.00
						COSTEO S/	21,426.68	21,426.68	21,426.68	21,426.68	21,426.68	21,426.68	21,426.68	21,426.68	21,426.68	21,426.68	21,426.68	21,426.66	257,120.14
					2024	FISICO	1.00	1.00	1.00	1.00	1.00	1.00	1.00	1.00	1.00	1.00	1.00	1.00	12.00
						COSTEO S/	21,426.68	21,426.68	21,426.68	21,426.68	21,426.68	21,426.68	21,426.68	21,426.68	21,426.68	21,426.68	21,426.68	21,426.66	257,120.14
					2025	FISICO	1.00	1.00	1.00	1.00	1.00	1.00	1.00	1.00	1.00	1.00	1.00	1.00	12.00
						COSTEO S/	21,426.68	21,426.68	21,426.68	21,426.68	21,426.68	21,426.68	21,426.68	21,426.68	21,426.68	21,426.68	21,426.68	21,426.66	257,120.14
0130126400460	ATENCIÓN DE LAS SOLICITUDES DE CERTIFICADO DE PARAMETROS URBANÍSTICOS Y EDIFICATORIOS.	150115 - LA VICTORIA	CERTIFICADO	Muy Alta	2023	FISICO	20.00	20.00	20.00	20.00	20.00	20.00	20.00	20.00	20.00	20.00	20.00	20.00	240.00
						COSTEO S/	21,426.68	21,426.68	21,426.68	21,426.68	21,426.68	21,426.68	21,426.68	21,426.68	21,426.68	21,426.68	21,426.68	21,426.66	257,120.14
					2024	FISICO	20.00	20.00	20.00	20.00	20.00	20.00	20.00	20.00	20.00	20.00	20.00	20.00	240.00
						COSTEO S/	21,426.68	21,426.68	21,426.68	21,426.68	21,426.68	21,426.68	21,426.68	21,426.68	21,426.68	21,426.68	21,426.68	21,426.66	257,120.14

					2025	FISICO	20.00	20.00	20.00	20.00	20.00	20.00	20.00	20.00	20.00	20.00	20.00	20.00	240.0
						COSTEO S/	21,426.68	21,426.68	21,426.68	21,426.68	21,426.68	21,426.68	21,426.68	21,426.68	21,426.68	21,426.68	21,426.68	21,426.66	257,120.1
AOI30126400461	ATENCIÓN DE LAS SOLICITUDES DE ACONDICIONAMIENTO Y/O REFACCIÓN.	150115 - LA VICTORIA	RESOLUCION	Muy Alta	2023	FISICO	30.00	30.00	30.00	30.00	30.00	30.00	30.00	30.00	30.00	30.00	30.00	30.00	360.0
						COSTEO S/	21,426.68	21,426.68	21,426.68	21,426.68	21,426.68	21,426.68	21,426.68	21,426.68	21,426.68	21,426.68	21,426.68	21,426.66	257,120.1
					2024	FISICO	30.00	30.00	30.00	30.00	30.00	30.00	30.00	30.00	30.00	30.00	30.00	30.00	360.0
						COSTEO S/	21,426.68	21,426.68	21,426.68	21,426.68	21,426.68	21,426.68	21,426.68	21,426.68	21,426.68	21,426.68	21,426.68	21,426.66	257,120.1
					2025	FISICO	30.00	30.00	30.00	30.00	30.00	30.00	30.00	30.00	30.00	30.00	30.00	30.00	360.0
						COSTEO S/	21,426.68	21,426.68	21,426.68	21,426.68	21,426.68	21,426.68	21,426.68	21,426.68	21,426.68	21,426.68	21,426.68	21,426.66	257,120.1
AOI30126400462	VISACIÓN DE PLANOS PARA PRESCRIPCIÓN ADQUISITIVA Y/O CORRECCIÓN DE LINDEROS.	150115 - LA VICTORIA	DOCUMENTO	Muy Alta	2023	FISICO	10.00	10.00	10.00	10.00	10.00	10.00	10.00	10.00	10.00	10.00	10.00	10.00	120.0
						COSTEO S/	21,426.68	21,426.68	21,426.68	21,426.68	21,426.68	21,426.68	21,426.68	21,426.68	21,426.68	21,426.68	21,426.68	21,426.68	257,120.
					2024	FISICO	10.00	10.00	10.00	10.00	10.00	10.00	10.00	10.00	10.00	10.00	10.00	10.00	120.0
						COSTEO S/	21,426.68	21,426.68	21,426.68	21,426.68	21,426.68	21,426.68	21,426.68	21,426.68	21,426.68	21,426.68	21,426.68	21,426.68	257,120.
					2025	FISICO	10.00	10.00	10.00	10.00	10.00	10.00	10.00	10.00	10.00	10.00	10.00	10.00	120.0
						COSTEO S/	21,426.68	21,426.68	21,426.68	21,426.68	21,426.68	21,426.68	21,426.68	21,426.68	21,426.68	21,426.68	21,426.68	21,426.68	257,120.

CENTRO DE COSTO: 13.01 - GERENCIA DE DESARROLLO ECONÓMICO

OEI.02 - PROMOVER LOS NIVELES DE COMPETITIVIDAD ECONÓMICA EN EL DISTRITO DE LA VICTORIA

AEI.02.01 - FERIAS ECONÓMICAS Y DE FORMALIZACIÓN DE MANERA INTEGRAL A LA POBLACIÓN

CODIGO	ACTIVIDAD OPERATIVA	UBIGEO	U.M.	PRIORIDAD	PERIODO MULTIANUAL	PROGRAMACION MENSUAL													TOTAL ANUAL
						META	01	02	03	04	05	06	07	08	09	10	11	12	
AOI30126400463	PROMOVER INSTRUMENTOS DE GESTIÓN PARA LA PLANIFICACIÓN DEL DESARROLLO ECONÓMICO.	150115 - LA VICTORIA	DOCUMENTO	Muy Alta	2023	FISICO	0.00	0.00	1.00	0.00	0.00	1.00	0.00	0.00	1.00	0.00	0.00	1.00	4.
						COSTEO S/	0.00	0.00	18,060.39	0.00	0.00	18,060.39	0.00	0.00	18,060.39	0.00	0.00	18,060.33	72,241
					2024	FISICO	0.00	0.00	1.00	0.00	0.00	1.00	0.00	0.00	1.00	0.00	0.00	1.00	4.
						COSTEO S/	0.00	0.00	18,060.39	0.00	0.00	18,060.39	0.00	0.00	18,060.39	0.00	0.00	18,060.33	72,241
					2025	FISICO	0.00	0.00	1.00	0.00	0.00	1.00	0.00	0.00	1.00	0.00	0.00	1.00	4.
						COSTEO S/	0.00	0.00	18,060.39	0.00	0.00	18,060.39	0.00	0.00	18,060.39	0.00	0.00	18,060.33	72,241
AOI30126400464	SUPERVISION Y SEGUIMIENTO A LOS PROGRAMAS EMPRESARIALES QUE BENEFICIEN A LAS MYPES DEL SECTOR	150115 - LA VICTORIA	INFORME	Muy Alta	2023	FISICO	0.00	0.00	1.00	0.00	0.00	1.00	0.00	0.00	1.00	0.00	0.00	1.00	4.
						COSTEO S/	0.00	0.00	18,060.39	0.00	0.00	18,060.39	0.00	0.00	18,060.39	0.00	0.00	18,060.33	72,241
					2024	FISICO	0.00	0.00	1.00	0.00	0.00	1.00	0.00	0.00	1.00	0.00	0.00	1.00	4
						COSTEO S/	0.00	0.00	18,060.39	0.00	0.00	18,060.39	0.00	0.00	18,060.39	0.00	0.00	18,060.33	72,241

	EMPRESARIAL DE LOS CONGLOMERADOS.				2025	FISICO	0.00	0.00	1.00	0.00	0.00	1.00	0.00	0.00	1.00	0.00	0.00	1.00	4.
						COSTEO S/	0.00	0.00	18,060.39	0.00	0.00	18,060.39	0.00	0.00	18,060.39	0.00	0.00	18,060.33	72,241
AO130126400465	REVISIÓN DE LAS PROPUESTAS DE CONVENIOS DE COOPERACIÓN QUE ARTICULEN EL DESARROLLO ECONÓMICO DE LOS AGENTES PRODUCTIVOS EN EL TEMA DE RESPONSABILIDAD SOCIAL.	150115 - LA VICTORIA	INFORME	Muy Alta	2023	FISICO	0.00	0.00	1.00	0.00	0.00	1.00	0.00	0.00	1.00	0.00	0.00	1.00	4.
						COSTEO S/	0.00	0.00	18,060.39	0.00	0.00	18,060.39	0.00	0.00	18,060.39	0.00	0.00	18,060.33	72,241
					2024	FISICO	0.00	0.00	1.00	0.00	0.00	1.00	0.00	0.00	1.00	0.00	0.00	1.00	4.
						COSTEO S/	0.00	0.00	18,060.39	0.00	0.00	18,060.39	0.00	0.00	18,060.39	0.00	0.00	18,060.33	72,241
					2025	FISICO	0.00	0.00	1.00	0.00	0.00	1.00	0.00	0.00	1.00	0.00	0.00	1.00	4.
						COSTEO S/	0.00	0.00	18,060.39	0.00	0.00	18,060.39	0.00	0.00	18,060.39	0.00	0.00	18,060.33	72,241
AO130126400466	SUPERVISIÓN, SEGUIMIENTO Y MONITOREO DE LAS ACTIVIDADES DE LAS SUBGERENTIAS A CARGO.	150115 - LA VICTORIA	INFORME	Muy Alta	2023	FISICO	1.00	1.00	1.00	1.00	1.00	1.00	1.00	1.00	1.00	1.00	1.00	1.00	12.
						COSTEO S/	6,020.12	6,020.12	6,020.12	6,020.12	6,020.12	6,020.12	6,020.12	6,020.12	6,020.12	6,020.12	6,020.12	6,020.18	72,241
					2024	FISICO	1.00	1.00	1.00	1.00	1.00	1.00	1.00	1.00	1.00	1.00	1.00	1.00	12.
						COSTEO S/	6,020.12	6,020.12	6,020.12	6,020.12	6,020.12	6,020.12	6,020.12	6,020.12	6,020.12	6,020.12	6,020.12	6,020.18	72,241
					2025	FISICO	1.00	1.00	1.00	1.00	1.00	1.00	1.00	1.00	1.00	1.00	1.00	1.00	
						COSTEO S/	6,020.12	6,020.12	6,020.12	6,020.12	6,020.12	6,020.12	6,020.12	6,020.12	6,020.12	6,020.12	6,020.12	6,020.18	

CENTRO DE COSTO: 13.02 - SUBGERENCIA DE COMERCIALIZACIÓN Y PROMOCIÓN EMPRESARIAL

OEI.02 - PROMOVER LOS NIVELES DE COMPETITIVIDAD ECONÓMICA EN EL DISTRITO DE LA VICTORIA

AEI.02.02 - ASISTENCIA TÉCNICA A LOS EMPRENDEDORES DEL DISTRITO DE LA VICTORIA

CODIGO	ACTIVIDAD OPERATIVA	UBIGEO	U.M.	PRIORIDAD	PERIODO MULTIANUAL	META	PROGRAMACIÓN MENSUAL 01	02	03	04	05	06	07	08	09	10	11	12	TOTAL ANUAL
						FISICO	1.00	1.00	1.00	1.00	1.00	1.00	1.00	1.00	1.00	1.00	1.00	1.00	12
					2023	COSTEO S/	24,030.00	24,030.00	24,030.00	24,030.00	24,030.00	24,030.00	24,030.00	24,030.00	24,030.00	24,030.00	24,030.00	24,030.00	288,36
						FISICO	1.00	1.00	1.00	1.00	1.00	1.00	1.00	1.00	1.00	1.00	1.00	1.00	12
AO130126400467	ORIENTACIÓN Y RECEPCIÓN DE LAS SOLICITUDES DE AUTORIZACIONES MUNICIPALES, CONSULTAS Y OTRAS SOLICITUDES.	150115 - LA VICTORIA	INFORME	Muy Alta	2024	COSTEO S/	24,030.00	24,030.00	24,030.00	24,030.00	24,030.00	24,030.00	24,030.00	24,030.00	24,030.00	24,030.00	24,030.00	24,030.00	288,36
						FISICO	1.00	1.00	1.00	1.00	1.00	1.00	1.00	1.00	1.00	1.00	1.00	1.00	12
					2025	COSTEO S/	24,030.00	24,030.00	24,030.00	24,030.00	24,030.00	24,030.00	24,030.00	24,030.00	24,030.00	24,030.00	24,030.00	24,030.00	288,36
AO130126400468	EMISIÓN DE RESOLUCIONES DE AUTORIZACIÓN DE LICENCIA DE FUNCIONAMIENTO, ANUNCIOS, DUPLICADOS.	150115 - LA VICTORIA	INFORME	Muy Alta		FISICO	1.00	1.00	1.00	1.00	1.00	1.00	1.00	1.00	1.00	1.00	1.00	1.00	12
					2023	COSTEO S/	24,030.00	24,030.00	24,030.00	24,030.00	24,030.00	24,030.00	24,030.00	24,030.00	24,030.00	24,030.00	24,030.00	24,030.00	288,36
						FISICO	1.00	1.00	1.00	1.00	1.00	1.00	1.00	1.00	1.00	1.00	1.00	1.00	12
					2024	COSTEO S/	24,030.00	24,030.00	24,030.00	24,030.00	24,030.00	24,030.00	24,030.00	24,030.00	24,030.00	24,030.00	24,030.00	24,030.00	288,36

	IMPROCEDENCIAS E INFUNDADOS.				2025	FISICO	1.00	1.00	1.00	1.00	1.00	1.00	1.00	1.00	1.00	1.00	1.00	1.00	12.00
						COSTEO S/	24,030.00	24,030.00	24,030.00	24,030.00	24,030.00	24,030.00	24,030.00	24,030.00	24,030.00	24,030.00	24,030.00	24,030.00	288,360.00
					2023	FISICO	1.00	1.00	1.00	1.00	1.00	1.00	1.00	1.00	1.00	1.00	1.00	1.00	12.00
	CAPACITACIÓN TÉCNICA PRODUCTIVA Y DE GESTIÓN EMPRESARIAL					COSTEO S/	24,030.00	24,030.00	24,030.00	24,030.00	24,030.00	24,030.00	24,030.00	24,030.00	24,030.00	24,030.00	24,030.00	24,030.00	288,360.00
OI30126400469	PARA PROMOVER LA FORMALIZACIÓN CON PYMES Y OTRAS ORGANIZACIONES.	150115 - LA VICTORIA	DOCUMENTO	Muy Alta	2024	FISICO	1.00	1.00	1.00	1.00	1.00	1.00	1.00	1.00	1.00	1.00	1.00	1.00	12.00
						COSTEO S/	24,030.00	24,030.00	24,030.00	24,030.00	24,030.00	24,030.00	24,030.00	24,030.00	24,030.00	24,030.00	24,030.00	24,030.00	288,360.00
					2025	FISICO	1.00	1.00	1.00	1.00	1.00	1.00	1.00	1.00	1.00	1.00	1.00	1.00	12.00
						COSTEO S/	24,030.00	24,030.00	24,030.00	24,030.00	24,030.00	24,030.00	24,030.00	24,030.00	24,030.00	24,030.00	24,030.00	24,030.00	288,360.00
					2023	FISICO	0.00	0.00	0.00	1.00	0.00	0.00	0.00	0.00	1.00	0.00	0.00	0.00	2.00
	PROMOCION DE EVENTOS DE PROMOCIÓN					COSTEO S/	0.00	0.00	95,369.00	48,811.00	0.00	0.00	0.00	0.00	144,180.00	0.00	0.00	0.00	288,360.00
					2024	FISICO	0.00	0.00	0.00	1.00	0.00	0.00	0.00	0.00	1.00	0.00	0.00	0.00	2.00
.OI30126400470	EMPRESARIAL PARA LA CONSOLIDACIÓN DE LOS CONGLOMERADOS ECONÓMICOS LOCALES.	150115 - LA VICTORIA	DOCUMENTO	Muy Alta		COSTEO S/	0.00	0.00	95,369.00	48,811.00	0.00	0.00	0.00	0.00	144,180.00	0.00	0.00	0.00	288,360.00
					2025	FISICO	0.00	0.00	0.00	1.00	0.00	0.00	0.00	0.00	1.00	0.00	0.00	0.00	2.00
						COSTEO S/	0.00	0.00	95,369.00	48,811.00	0.00	0.00	0.00	0.00	144,180.00	0.00	0.00	0.00	288,360.00

NTRO DE COSTO: 13.03 - SUBGERENCIA DE COMERCIO INFORMAL Y MERCADOS

EI.02 - PROMOVER LOS NIVELES DE COMPETITIVIDAD ECONÓMICA EN EL DISTRITO DE LA VICTORIA

EI.02.03 - ASISTENCIA TÉCNICA EN LA FORMALIZACIÓN DE LOS ESTABLECIMIENTOS DE MANERA OPORTUNA A LOS COMERCIANTES INFORMALES

CODIGO	ACTIVIDAD OPERATIVA	UBIGEO	U.M.	PRIORIDAD	PERIODO MULTIANUAL	PROGRAMACION MENSUAL													TOTAL ANUAL
						META	01	02	03	04	05	06	07	08	09	10	11	12	
	PROGRAMACION, SUPERVISION, EVALUACIÓN Y CONTROL DE LAS ACTIVIDADES VINCULADAS CON EL COMERCIO AMBULATORIO Y PROYECCIÓN DE SU FORMALIZACIÓN.	150115 - LA VICTORIA	INFORME	Muy Alta	2023	FISICO	1.00	1.00	1.00	1.00	1.00	1.00	1.00	1.00	1.00	1.00	1.00	1.00	12.00
						COSTEO S/	33,801.58	33,801.58	33,801.58	33,801.58	33,801.58	33,801.58	33,801.58	33,801.58	33,801.58	33,801.58	33,801.58	33,801.62	405,619.00
					2024	FISICO	1.00	1.00	1.00	1.00	1.00	1.00	1.00	1.00	1.00	1.00	1.00	1.00	12.00
AOI30126400471						COSTEO S/	33,801.58	33,801.58	33,801.58	33,801.58	33,801.58	33,801.58	33,801.58	33,801.58	33,801.58	33,801.58	33,801.58	33,801.62	405,619.00
					2025	FISICO	1.00	1.00	1.00	1.00	1.00	1.00	1.00	1.00	1.00	1.00	1.00	1.00	12.00
						COSTEO S/	33,801.58	33,801.58	33,801.58	33,801.58	33,801.58	33,801.58	33,801.58	33,801.58	33,801.58	33,801.58	33,801.58	33,801.62	405,619.00
	PROGRAMACIÓN, SUPERVISIÓN, EVALUACIÓN Y CONTROL, CON PROYECCIÓN A LA MEJORA DEL ESTADO SITUACIONAL Y LA ADMINISTRACIÓN DE	150115 - LA VICTORIA	INFORME	Muy Alta	2023	FISICO	1.00	1.00	1.00	1.00	1.00	1.00	1.00	1.00	1.00	1.00	1.00	1.00	12.00
AOI30126400472						COSTEO S/	33,801.58	33,801.58	33,801.58	33,801.58	33,801.58	33,801.58	33,801.58	33,801.58	33,801.58	33,801.58	33,801.58	33,801.62	405,619.00
					2024	FISICO	1.00	1.00	1.00	1.00	1.00	1.00	1.00	1.00	1.00	1.00	1.00	1.00	12.00
						COSTEO S/	33,801.58	33,801.58	33,801.58	33,801.58	33,801.58	33,801.58	33,801.58	33,801.58	33,801.58	33,801.58	33,801.58	33,801.62	405,619.00
					2025	FISICO	1.00	1.00	1.00	1.00	1.00	1.00	1.00	1.00	1.00	1.00	1.00	1.00	12.00

	LOS MERCADOS Y SERVICIOS MUNICIPALES.					COSTEO S/	33,801.58	33,801.58	33,801.58	33,801.58	33,801.58	33,801.58	33,801.58	33,801.58	33,801.58	33,801.58	33,801.58	33,801.62	405,619

CENTRO DE COSTO: 14.01 - GERENCIA DE SEGURIDAD CIUDADANA Y GESTIÓN DEL RIESGO DE DESASTRES

OEI.01 - REDUCIR LOS ÍNDICES DE INSEGURIDAD CIUDADANA QUE AFECTAN A LA POBLACIÓN

AEI.01.01 - ACCIONES COORDINADAS CON INSTITUCIONES COMPETENTES EN MATERIA DE SEGURIDAD EN BENEFICIO DE LA POBLACIÓN

CODIGO	ACTIVIDAD OPERATIVA	UBIGEO	U.M.	PRIORIDAD	PERIODO MULTIANUAL	META	PROGRAMACION MENSUAL 01	02	03	04	05	06	07	08	09	10	11	12	TOT ANU
AOI30126400478	REALZACIÓN DE ACTIVIDADES DEL ESCUADRÓN VIOLETA.	150115 - LA VICTORIA	ACCION	Muy Alta	2023	FISICO	1.00	1.00	1.00	1.00	1.00	1.00	1.00	1.00	1.00	1.00	1.00	1.00	
						COSTEO S/	12,910.32	12,910.32	12,910.32	12,910.32	12,910.32	12,910.32	12,910.32	12,910.32	12,910.32	12,910.32	12,910.32	12,910.34	154,923
					2024	FISICO	1.00	1.00	1.00	1.00	1.00	1.00	1.00	1.00	1.00	1.00	1.00	1.00	12
						COSTEO S/	12,910.32	12,910.32	12,910.32	12,910.32	12,910.32	12,910.32	12,910.32	12,910.32	12,910.32	12,910.32	12,910.32	12,910.34	154,923
					2025	FISICO	1.00	1.00	1.00	1.00	1.00	1.00	1.00	1.00	1.00	1.00	1.00	1.00	12
						COSTEO S/	12,910.32	12,910.32	12,910.32	12,910.32	12,910.32	12,910.32	12,910.32	12,910.32	12,910.32	12,910.32	12,910.32	12,910.34	154,923
AOI30126400479	SEGUIMIENTO, EVALUACIÓN Y ARTICULACIÓN DEL PADSC 2021	150115 - LA VICTORIA	ACCION	Muy Alta	2023	FISICO	1.00	1.00	1.00	1.00	1.00	1.00	1.00	1.00	1.00	1.00	1.00	1.00	12
						COSTEO S/	12,910.32	12,910.32	12,910.32	12,910.32	12,910.32	12,910.32	12,910.32	12,910.32	12,910.32	12,910.32	12,910.32	12,910.32	154,92
					2024	FISICO	1.00	1.00	1.00	1.00	1.00	1.00	1.00	1.00	1.00	1.00	1.00	1.00	12
						COSTEO S/	12,910.32	12,910.32	12,910.32	12,910.32	12,910.32	12,910.32	12,910.32	12,910.32	12,910.32	12,910.32	12,910.32	12,910.32	154,92
					2025	FISICO	1.00	1.00	1.00	1.00	1.00	1.00	1.00	1.00	1.00	1.00	1.00	1.00	12
						COSTEO S/	12,910.32	12,910.32	12,910.32	12,910.32	12,910.32	12,910.32	12,910.32	12,910.32	12,910.32	12,910.32	12,910.32	12,910.32	154,92

AEI.01.02 - ASISTENCIA TÉCNICA EN SEGURIDAD CIUDADANA DE MANERA OPORTUNA EN LA POBLACIÓN

CODIGO	ACTIVIDAD OPERATIVA	UBIGEO	U.M.	PRIORIDAD	PERIODO MULTIANUAL	META	PROGRAMACION MENSUAL 01	02	03	04	05	06	07	08	09	10	11	12	TOTA ANUA
AOI30126400480	ACCIONES DE FISCALIZACIÓN.	150115 - LA VICTORIA	INFORME	Muy Alta	2023	FISICO	1.00	1.00	1.00	1.00	1.00	1.00	1.00	1.00	1.00	1.00	1.00	1.00	12
						COSTEO S/	175,853.42	175,853.42	175,853.42	175,853.42	175,853.42	175,853.42	175,853.42	175,853.42	175,853.42	175,853.42	175,853.42	175,853.38	2,110,24
					2024	FISICO	1.00	1.00	1.00	1.00	1.00	1.00	1.00	1.00	1.00	1.00	1.00	1.00	12
						COSTEO S/	175,853.42	175,853.42	175,853.42	175,853.42	175,853.42	175,853.42	175,853.42	175,853.42	175,853.42	175,853.42	175,853.42	175,853.38	2,110,24
					2025	FISICO	1.00	1.00	1.00	1.00	1.00	1.00	1.00	1.00	1.00	1.00	1.00	1.00	12
						COSTEO S/	175,853.42	175,853.42	175,853.42	175,853.42	175,853.42	175,853.42	175,853.42	175,853.42	175,853.42	175,853.42	175,853.42	175,853.38	2,110,24

AEI.01.04 - PROGRAMA DE SEGURIDAD CIUDADANA VECINAL DE MANERA FOCALIZADA EN BENEFICIO DE LA POBLACIÓN

CODIGO	ACTIVIDAD OPERATIVA	UBIGEO	U.M.	PRIORIDAD	PERIODO MULTIANUAL	META	PROGRAMACION MENSUAL 01	02	03	04	05	06	07	08	09	10	11	12	TOTA ANUA

)I130126400473	ELABORACIÓN DE INFORMES A LA GERENCIA MUNICIPAL DEL CUMPLIMIENTO DE METAS DE OBJETIVOS PLANIFICADOS.	150115 - LA VICTORIA	INFORME	Muy Alta	2023	FISICO	0.00	0.00	1.00	0.00	0.00	1.00	0.00	0.00	1.00	0.00	0.00	1.00	4.00
						COSTEO S/	0.00	0.00	38,730.96	0.00	0.00	38,730.96	0.00	0.00	38,730.96	0.00	0.00	38,730.98	154,923.86
					2024	FISICO	0.00	0.00	1.00	0.00	0.00	1.00	0.00	0.00	1.00	0.00	0.00	1.00	4.00
						COSTEO S/	0.00	0.00	38,730.96	0.00	0.00	38,730.96	0.00	0.00	38,730.96	0.00	0.00	38,730.98	154,923.86
					2025	FISICO	0.00	0.00	1.00	0.00	0.00	1.00	0.00	0.00	1.00	0.00	0.00	1.00	4.00
						COSTEO S/	0.00	0.00	38,730.96	0.00	0.00	38,730.96	0.00	0.00	38,730.96	0.00	0.00	38,730.98	154,923.86
.OI130126400474	ELABORACIÓN DE NORMAS Y PROCEDIMIENTOS RELACIONADOS EN MATERIA DE SEGURIDAD CIUDADANA, FISCALIZACIÓN Y CONTROL Y GESTIÓN DE RIESGO DE DESASTRES	150115 - LA VICTORIA	DOCUMENTO	Muy Alta	2023	FISICO	0.00	0.00	1.00	0.00	0.00	1.00	0.00	0.00	0.00	1.00	0.00	0.00	3.00
						COSTEO S/	0.00	0.00	51,641.29	0.00	0.00	51,641.29	0.00	0.00	0.00	51,641.28	0.00	0.00	154,923.86
					2024	FISICO	0.00	0.00	1.00	0.00	0.00	1.00	0.00	0.00	0.00	1.00	0.00	0.00	3.00
						COSTEO S/	0.00	0.00	51,641.29	0.00	0.00	51,641.29	0.00	0.00	0.00	51,641.28	0.00	0.00	154,923.86
					2025	FISICO	0.00	0.00	1.00	0.00	0.00	1.00	0.00	0.00	0.00	1.00	0.00	0.00	3.00
						COSTEO S/	0.00	0.00	51,641.29	0.00	0.00	51,641.29	0.00	0.00	0.00	51,641.28	0.00	0.00	154,923.86
.OI130126400475	COORDINACIÓN DE OPERATIVOS CORPORATIVOS E INSTITUCIONALES.	150115 - LA VICTORIA	INFORME	Muy Alta	2023	FISICO	1.00	1.00	1.00	1.00	1.00	1.00	1.00	1.00	1.00	1.00	1.00	1.00	12.00
						COSTEO S/	12,910.32	12,910.32	12,910.32	12,910.32	12,910.32	12,910.32	12,910.32	12,910.32	12,910.32	12,910.32	12,910.32	12,910.34	154,923.86
					2024	FISICO	1.00	1.00	1.00	1.00	1.00	1.00	1.00	1.00	1.00	1.00	1.00	1.00	12.00
						COSTEO S/	12,910.32	12,910.32	12,910.32	12,910.32	12,910.32	12,910.32	12,910.32	12,910.32	12,910.32	12,910.32	12,910.32	12,910.34	154,923.86
					2025	FISICO	1.00	1.00	1.00	1.00	1.00	1.00	1.00	1.00	1.00	1.00	1.00	1.00	12.00
						COSTEO S/	12,910.32	12,910.32	12,910.32	12,910.32	12,910.32	12,910.32	12,910.32	12,910.32	12,910.32	12,910.32	12,910.32	12,910.34	154,923.86
.OI130126400476	EMISIÓN DE RESOLUCIONES GERENCIALES.	150115 - LA VICTORIA	INFORME	Muy Alta	2023	FISICO	1.00	1.00	1.00	1.00	1.00	1.00	1.00	1.00	1.00	1.00	1.00	1.00	12.00
						COSTEO S/	12,910.32	12,910.32	12,910.32	12,910.32	12,910.32	12,910.32	12,910.32	12,910.32	12,910.32	12,910.32	12,910.32	12,910.34	154,923.86
					2024	FISICO	1.00	1.00	1.00	1.00	1.00	1.00	1.00	1.00	1.00	1.00	1.00	1.00	12.00
						COSTEO S/	12,910.32	12,910.32	12,910.32	12,910.32	12,910.32	12,910.32	12,910.32	12,910.32	12,910.32	12,910.32	12,910.32	12,910.34	154,923.86
					2025	FISICO	1.00	1.00	1.00	1.00	1.00	1.00	1.00	1.00	1.00	1.00	1.00	1.00	12.00
						COSTEO S/	12,910.32	12,910.32	12,910.32	12,910.32	12,910.32	12,910.32	12,910.32	12,910.32	12,910.32	12,910.32	12,910.32	12,910.34	154,923.86
.OI130126400477	SUPERVISIÓN DE LAS ACTIVIDADES DE LAS SUBGERENCIAS A CARGO	150115 - LA VICTORIA	INFORME	Muy Alta	2023	FISICO	1.00	1.00	1.00	1.00	1.00	1.00	1.00	1.00	1.00	1.00	1.00	1.00	12.00
						COSTEO S/	12,910.32	12,910.32	12,910.32	12,910.32	12,910.32	12,910.32	12,910.32	12,910.32	12,910.32	12,910.32	12,910.32	12,910.34	154,923.86
					2024	FISICO	1.00	1.00	1.00	1.00	1.00	1.00	1.00	1.00	1.00	1.00	1.00	1.00	12.00
						COSTEO S/	12,910.32	12,910.32	12,910.32	12,910.32	12,910.32	12,910.32	12,910.32	12,910.32	12,910.32	12,910.32	12,910.32	12,910.34	154,923.86
					2025	FISICO	1.00	1.00	1.00	1.00	1.00	1.00	1.00	1.00	1.00	1.00	1.00	1.00	12.00

						COSTEO S/	12,910.32	12,910.32	12,910.32	12,910.32	12,910.32	12,910.32	12,910.32	12,910.32	12,910.32	12,910.32	12,910.32	12,910.34	154,923

CENTRO DE COSTO: 14.02 - SUBGERENCIA DE SEGURIDAD CIUDADANA

OEI.01 - REDUCIR LOS INDICES DE INSEGURIDAD CIUDADANA QUE AFECTAN A LA POBLACIÓN

AEI.01.03 - PATRULLAJE POR SECTOR EN BENEFICIO DE LA POBLACIÓN

CODIGO	ACTIVIDAD OPERATIVA	UBIGEO	U.M.	PRIORIDAD	PERIODO MULTIANUAL		PROGRAMACION MENSUAL												TOTAL ANUAL
						META	01	02	03	04	05	06	07	08	09	10	11	12	
						FISICO	1.00	1.00	1.00	1.00	1.00	1.00	1.00	1.00	1.00	1.00	1.00	1.00	12
					2023	COSTEO S/	627,937.43	627,937.43	627,937.43	627,937.43	627,937.43	627,937.43	627,937.43	627,937.43	627,937.43	627,937.43	627,937.43	627,937.27	7,535,249
						FISICO	1.00	1.00	1.00	1.00	1.00	1.00	1.00	1.00	1.00	1.00	1.00	1.00	12
AOI30126400481	REALIZACIÓN DEL PATRULLAJE MUNICIPAL E INTEGRADO, CON LA PNP PRIORIZANDO LOS PUNTOS CRÍTICOS RIESGO DEL DISTRITO.	150115 - LA VICTORIA	INFORME	Muy Alta	2024	COSTEO S/	627,937.43	627,937.43	627,937.43	627,937.43	627,937.43	627,937.43	627,937.43	627,937.43	627,937.43	627,937.43	627,937.43	627,937.27	7,535,249
						FISICO	1.00	1.00	1.00	1.00	1.00	1.00	1.00	1.00	1.00	1.00	1.00	1.00	12
					2025	COSTEO S/	627,937.43	627,937.43	627,937.43	627,937.43	627,937.43	627,937.43	627,937.43	627,937.43	627,937.43	627,937.43	627,937.43	627,937.27	7,535,249

AEI.01.04 - PROGRAMA DE SEGURIDAD CIUDADANA VECINAL DE MANERA FOCALIZADA EN BENEFICIO DE LA POBLACION

CODIGO	ACTIVIDAD OPERATIVA	UBIGEO	U.M.	PRIORIDAD	PERIODO MULTIANUAL		PROGRAMACION MENSUAL												TOTAL ANUAL
						META	01	02	03	04	05	06	07	08	09	10	11	12	
						FISICO	1.00	1.00	1.00	1.00	1.00	1.00	1.00	1.00	1.00	1.00	1.00	1.00	12
					2023	COSTEO S/	627,937.43	627,937.43	627,937.43	627,937.43	627,937.43	627,937.43	627,937.43	627,937.43	627,937.43	627,937.43	627,937.43	627,937.27	7,535,249
						FISICO	1.00	1.00	1.00	1.00	1.00	1.00	1.00	1.00	1.00	1.00	1.00	1.00	12
AOI30126400483	EJECUCIÓN DEL PLAN DE ACCIÓN DISTRITAL DE SEGURIDAD CIUDADANA.	150115 - LA VICTORIA	INFORME	Muy Alta	2024	COSTEO S/	627,937.43	627,937.43	627,937.43	627,937.43	627,937.43	627,937.43	627,937.43	627,937.43	627,937.43	627,937.43	627,937.43	627,937.27	7,535,249
						FISICO	1.00	1.00	1.00	1.00	1.00	1.00	1.00	1.00	1.00	1.00	1.00	1.00	12
					2025	COSTEO S/	627,937.43	627,937.43	627,937.43	627,937.43	627,937.43	627,937.43	627,937.43	627,937.43	627,937.43	627,937.43	627,937.43	627,937.27	7,535,249

CENTRO DE COSTO: 14.04 - SUBGERENCIA DE GESTIÓN DE RIESGO DE DESASTRES

OEI.03 - REDUCIR LA VULNERABILIDAD ANTE RIESGOS DE DESASTRES EN EL DISTRITO DE LA VICTORIA

AEI.03.02 - PREVENCIÓN E INTERVENCIÓN EN ZONAS DE RIESGO IDENTIFICADAS Y FOCALIZADAS EN BENEFICIO DE LA POBLACIÓN DEL DISTRITO DE LA VICTORIA

CODIGO	ACTIVIDAD OPERATIVA	UBIGEO	U.M.	PRIORIDAD	PERIODO MULTIANUAL		PROGRAMACION MENSUAL												TOTAL ANUAL
						META	01	02	03	04	05	06	07	08	09	10	11	12	
						FISICO	1.00	1.00	1.00	1.00	1.00	1.00	1.00	1.00	1.00	1.00	1.00	1.00	12
AOI30126400489	IMPLEMENTACION, DIRECCIÓN, EJECUCIÓN Y SEGUIMIENTO AL CENTRO DE OPERACIONES DE EMERGENCIA LOCAL - COEL.	150115 - LA VICTORIA	INFORME	Muy Alta	2023	COSTEO S/	5,416.67	5,416.67	5,416.67	5,416.67	5,416.67	5,416.67	5,416.67	5,416.67	5,416.67	5,416.67	5,416.67	5,416.63	65,00
						FISICO	1.00	1.00	1.00	1.00	1.00	1.00	1.00	1.00	1.00	1.00	1.00	1.00	12
					2024	COSTEO S/	5,416.67	5,416.67	5,416.67	5,416.67	5,416.67	5,416.67	5,416.67	5,416.67	5,416.67	5,416.67	5,416.67	5,416.63	65,00
					2025	FISICO	1.00	1.00	1.00	1.00	1.00	1.00	1.00	1.00	1.00	1.00	1.00	1.00	12
						COSTEO	5,416.67	5,416.67	5,416.67	5,416.67	5,416.67	5,416.67	5,416.67	5,416.67	5,416.67	5,416.67	5,416.67	5,416.63	65,00

						S/														
	MONITORIZACIÓN DE SIMULACROS NACIONALES Y LOCALES, CAPACITACION Y SENSIBILIZACION ANTE UN DESASTRES A INSTITUCIONES PUBLICAS Y PRIVADAS.	150115 - LA VICTORIA	INFORME	Muy Alta	2023	FISICO	1.00	1.00	1.00	1.00	1.00	1.00	1.00	1.00	1.00	1.00	1.00	1.00	12.00
						COSTEO S/	721.94	721.94	721.94	721.94	721.94	721.94	721.94	721.94	721.94	721.94	721.94	721.99	8,663.33
013012640049 0					2024	FISICO	1.00	1.00	1.00	1.00	1.00	1.00	1.00	1.00	1.00	1.00	1.00	1.00	12.00
						COSTEO S/	721.94	721.94	721.94	721.94	721.94	721.94	721.94	721.94	721.94	721.94	721.94	721.99	8,663.33
					2025	FISICO	1.00	1.00	1.00	1.00	1.00	1.00	1.00	1.00	1.00	1.00	1.00	1.00	12.00
						COSTEO S/	721.94	721.94	721.94	721.94	721.94	721.94	721.94	721.94	721.94	721.94	721.94	721.99	8,663.33
	ORGANIZACIÓN DE REUNIONES CON EL GRUPO DE TRABAJO DE GESTION DE RIESGO DE DESASTRES Y PLATAFORMA DE DEFENSA CIVIL.	150115 - LA VICTORIA	INFORME	Muy Alta	2023	FISICO	1.00	0.00	0.00	0.00	0.00	1.00	0.00	0.00	0.00	0.00	0.00	1.00	3.00
						COSTEO S/	2,887.78	0.00	0.00	0.00	0.00	2,887.78	0.00	0.00	0.00	0.00	0.00	2,887.77	8,663.33
0130126400491					2024	FISICO	1.00	0.00	0.00	0.00	0.00	1.00	0.00	0.00	0.00	0.00	0.00	1.00	3.00
						COSTEO S/	2,887.78	0.00	0.00	0.00	0.00	2,887.78	0.00	0.00	0.00	0.00	0.00	2,887.77	8,663.33
					2025	FISICO	1.00	0.00	0.00	0.00	0.00	1.00	0.00	0.00	0.00	0.00	0.00	1.00	3.00
						COSTEO S/	2,887.78	0.00	0.00	0.00	0.00	2,887.78	0.00	0.00	0.00	0.00	0.00	2,887.77	8,663.33
	PREVENCION Y DISMINUCIÓN DE RIESGOS DE ENTREGA DE MATERIALES INFORMATIVOS.	150115 - LA VICTORIA	INFORME	Muy Alta	2023	FISICO	0.00	0.00	1.00	0.00	0.00	1.00	0.00	0.00	0.00	0.00	1.00	0.00	3.00
						COSTEO S/	0.00	0.00	2,887.78	0.00	0.00	2,887.78	0.00	0.00	0.00	0.00	2,887.78	0.00	8,663.34
0130126400492					2024	FISICO	0.00	0.00	1.00	0.00	0.00	1.00	0.00	0.00	0.00	0.00	1.00	0.00	3.00
						COSTEO S/	0.00	0.00	2,887.78	0.00	0.00	2,887.78	0.00	0.00	0.00	0.00	2,887.78	0.00	8,663.34
					2025	FISICO	0.00	0.00	1.00	0.00	0.00	1.00	0.00	0.00	0.00	0.00	1.00	0.00	3.00
						COSTEO S/	0.00	0.00	2,887.78	0.00	0.00	2,887.78	0.00	0.00	0.00	0.00	2,887.78	0.00	8,663.34

EI.03.03 - ESTUDIOS TÉCNICOS DE ANÁLISIS DE VULNERABILIDAD DE FORMA COMPLETA EN LOS DIFERENTES SECTORES DEL DISTRITO

CODIGO	ACTIVIDAD OPERATIVA	UBIGEO	U.M.	PRIORIDAD	PERIODO MULTIANUAL	PROGRAMACION MENSUAL													TOTAL ANUAL
						META	01	02	03	04	05	06	07	08	09	10	11	12	
					2023	FISICO	0.00	0.00	0.00	0.00	0.00	0.00	0.00	0.00	0.00	0.00	0.00	1.00	1.00
						COSTEO S/	0.00	0.00	0.00	0.00	0.00	0.00	0.00	0.00	0.00	0.00	0.00	267,362.00	267,362.00
	IMPLEMENTACION Y ACTUALIZACION DEL PLAN DE PREVENCION Y REDUCCION DE RIESGO DE DESASTRES.	150115 - LA VICTORIA	INFORME	Muy Alta	2024	FISICO	0.00	0.00	0.00	0.00	0.00	0.00	0.00	0.00	0.00	0.00	0.00	1.00	1.00
AOI30126400493						COSTEO S/	0.00	0.00	0.00	0.00	0.00	0.00	0.00	0.00	0.00	0.00	0.00	267,362.00	267,362.00
					2025	FISICO	0.00	0.00	0.00	0.00	0.00	0.00	0.00	0.00	0.00	0.00	0.00	1.00	1.00
						COSTEO S/	0.00	0.00	0.00	0.00	0.00	0.00	0.00	0.00	0.00	0.00	0.00	267,362.00	267,362.00
AOI30126400494	REALIZACIÓN DE	150115 -	INFORME	Muy Alta	2023	FISICO	1.00	1.00	1.00	1.00	1.00	1.00	1.00	1.00	1.00	1.00	1.00	1.00	12.00

	INSPECCIONES TECNICAS DE SEGURIDAD EN EDIFICACIONES PARA LA OBTENCIÓN DE LICENCIA DE FUNCIONAMIENTO.	LA VICTORIA				COSTEO S/	22,280.16	22,280.16	22,280.16	22,280.16	22,280.16	22,280.16	22,280.16	22,280.16	22,280.16	22,280.16	22,280.16	22,280.24	267,362
						FISICO	1.00	1.00	1.00	1.00	1.00	1.00	1.00	1.00	1.00	1.00	1.00	1.00	12
					2024	COSTEO S/	22,280.16	22,280.16	22,280.16	22,280.16	22,280.16	22,280.16	22,280.16	22,280.16	22,280.16	22,280.16	22,280.16	22,280.24	267,362
						FISICO	1.00	1.00	1.00	1.00	1.00	1.00	1.00	1.00	1.00	1.00	1.00	1.00	12
					2025	COSTEO S/	22,280.16	22,280.16	22,280.16	22,280.16	22,280.16	22,280.16	22,280.16	22,280.16	22,280.16	22,280.16	22,280.16	22,280.24	267,362
						FISICO	1.00	1.00	1.00	1.00	1.00	1.00	1.00	1.00	1.00	1.00	1.00	1.00	12
					2023	COSTEO S/	22,280.16	22,280.16	22,280.16	22,280.16	22,280.16	22,280.16	22,280.16	22,280.16	22,280.16	22,280.16	22,280.16	22,280.24	267,36
	REALIZACIÓN DE VISES Y DE ASISTENCIA EN OPERATIVOS PROGRAMADOS PARA LA PREVENCION DE RIESGOS DE DESASTRES					FISICO	1.00	1.00	1.00	1.00	1.00	1.00	1.00	1.00	1.00	1.00	1.00	1.00	12
AOI30126400495		150115 - LA VICTORIA	INFORME	Muy Alta	2024	COSTEO S/	22,280.16	22,280.16	22,280.16	22,280.16	22,280.16	22,280.16	22,280.16	22,280.16	22,280.16	22,280.16	22,280.16	22,280.24	267,362
						FISICO	1.00	1.00	1.00	1.00	1.00	1.00	1.00	1.00	1.00	1.00	1.00	1.00	12
					2025	COSTEO S/	22,280.16	22,280.16	22,280.16	22,280.16	22,280.16	22,280.16	22,280.16	22,280.16	22,280.16	22,280.16	22,280.16	22,280.24	267,362

CENTRO DE COSTO: 15.01 - GERENCIA DE GESTIÓN AMBIENTAL

OEI.07 - FORTALECER LA GESTIÓN AMBIENTAL EN EL DISTRITO DE LA VICTORIA

AEI.07.01 - PLAN DE MANEJO DE RESIDUOS SÓLIDOS INTEGRAL EN BENEFICIO DE LA POBLACIÓN

CODIGO	ACTIVIDAD OPERATIVA	UBIGEO	U.M.	PRIORIDAD	PERIODO MULTIANUAL		PROGRAMACION MENSUAL												TOTAL ANUAL
						META	01	02	03	04	05	06	07	08	09	10	11	12	
						FISICO	0.00	0.00	1.00	0.00	0.00	1.00	0.00	0.00	0.00	0.00	1.00	0.00	3
					2023	COSTEO S/	0.00	0.00	176,369.67	0.00	0.00	176,369.67	0.00	0.00	0.00	0.00	176,369.66	0.00	529,10
						FISICO	0.00	0.00	1.00	0.00	0.00	1.00	0.00	0.00	0.00	0.00	1.00	0.00	3
AOI30126400496	ELABORACIÓN DEL PROYECTO DE ORDENANZA EN MATERIA AMBIENTAL.	150115 - LA VICTORIA	INFORME	Muy Alta	2024	COSTEO S/	0.00	0.00	176,369.67	0.00	0.00	176,369.67	0.00	0.00	0.00	0.00	176,369.66	0.00	529,10
						FISICO	0.00	0.00	1.00	0.00	0.00	1.00	0.00	0.00	0.00	0.00	1.00	0.00	3
					2025	COSTEO S/	0.00	0.00	176,369.67	0.00	0.00	176,369.67	0.00	0.00	0.00	0.00	176,369.66	0.00	529,10
						FISICO	1.00	1.00	1.00	1.00	1.00	1.00	0.00	0.00	0.00	0.00	1.00	1.00	8
					2023	COSTEO S/	66,138.63	66,138.63	66,138.63	66,138.63	66,138.63	66,138.63	0.00	0.00	0.00	0.00	66,138.63	66,138.59	529,10
						FISICO	1.00	1.00	1.00	1.00	1.00	1.00	0.00	0.00	0.00	0.00	1.00	1.00	8
AOI30126400497	IMPLEMENTACIÓN DEL SISTEMA DE GESTION AMBIENTAL.	150115 - LA VICTORIA	DOCUMENTO	Muy Alta	2024	COSTEO S/	66,138.63	66,138.63	66,138.63	66,138.63	66,138.63	66,138.63	0.00	0.00	0.00	0.00	66,138.63	66,138.59	529,10
						FISICO	1.00	1.00	1.00	1.00	1.00	1.00	0.00	0.00	0.00	0.00	1.00	1.00	8
					2025	COSTEO S/	66,138.63	66,138.63	66,138.63	66,138.63	66,138.63	66,138.63	0.00	0.00	0.00	0.00	66,138.63	66,138.59	529,10
						FISICO	1.00	1.00	1.00	1.00	1.00	1.00	1.00	1.00	1.00	1.00	1.00	1.00	12
AOI30126400498	IMPLEMENTACION DEL SISTEMA DE CONTROL	150115 - LA	DOCUMENTO	Muy Alta	2023	COSTEO	44,092.42	44,092.42	44,092.42	44,092.42	44,092.42	44,092.42	44,092.42	44,092.42	44,092.42	44,092.42	44,092.42	44,092.38	529,10

INTERNO.	VICTORIA				S/														
					FISICO	1.00	1.00	1.00	1.00	1.00	1.00	1.00	1.00	1.00	1.00	1.00	1.00	12.00
				2024	COSTEO S/	44,092.42	44,092.42	44,092.42	44,092.42	44,092.42	44,092.42	44,092.42	44,092.42	44,092.42	44,092.42	44,092.42	44,092.38	529,109.00
					FISICO	1.00	1.00	1.00	1.00	1.00	1.00	1.00	1.00	1.00	1.00	1.00	1.00	12.00
				2025	COSTEO S/	44,092.42	44,092.42	44,092.42	44,092.42	44,092.42	44,092.42	44,092.42	44,092.42	44,092.42	44,092.42	44,092.42	44,092.38	529,109.00

EI.07.03 - ASISTENCIA TÉCNICA EN EDUCACIÓN AMBIENTAL DE MANERA INTEGRAL A LA POBLACIÓN DEL DISTRITO DE LA VICTORIA

CODIGO	ACTIVIDAD OPERATIVA	UBIGEO	U.M.	PRIORIDAD	PERIODO MULTIANUAL	PROGRAMACION MENSUAL													TOTAL ANUAL
						META	01	02	03	04	05	06	07	08	09	10	11	12	
						FISICO	0.00	1.00	0.00	0.00	0.00	0.00	0.00	0.00	0.00	0.00	0.00	0.00	1.00
					2023	COSTEO S/	0.00	529,109.00	0.00	0.00	0.00	0.00	0.00	0.00	0.00	0.00	0.00	0.00	529,109.00
	IMPLEMENTACIÓN DEL PROGRAMA DE	150115 -				FISICO	0.00	1.00	0.00	0.00	0.00	0.00	0.00	0.00	0.00	0.00	0.00	0.00	1.00
AOI30126400499	EDUCACION, CULTURA Y CIUDADANIA AMBIENTAL.	LA VICTORIA	DOCUMENTO	Muy Alta	2024	COSTEO S/	0.00	529,109.00	0.00	0.00	0.00	0.00	0.00	0.00	0.00	0.00	0.00	0.00	529,109.00
						FISICO	0.00	1.00	0.00	0.00	0.00	0.00	0.00	0.00	0.00	0.00	0.00	0.00	1.00
					2025	COSTEO S/	0.00	529,109.00	0.00	0.00	0.00	0.00	0.00	0.00	0.00	0.00	0.00	0.00	529,109.00
						FISICO	1.00	1.00	1.00	1.00	1.00	1.00	1.00	1.00	1.00	1.00	1.00	1.00	12.00
					2023	COSTEO S/	44,092.42	44,092.42	44,092.42	44,092.42	44,092.42	44,092.42	44,092.42	44,092.42	44,092.42	44,092.42	44,092.42	44,092.38	529,109.00
	REALIZACIÓN DE	150115 -				FISICO	1.00	1.00	1.00	1.00	1.00	1.00	1.00	1.00	1.00	1.00	1.00	1.00	12.00
AOI30126400500	COORDINACIONES DE GESTIÓN AMBIENTAL.	LA VICTORIA	INFORME	Muy Alta	2024	COSTEO S/	44,092.42	44,092.42	44,092.42	44,092.42	44,092.42	44,092.42	44,092.42	44,092.42	44,092.42	44,092.42	44,092.42	44,092.38	529,109.00
						FISICO	1.00	1.00	1.00	1.00	1.00	1.00	1.00	1.00	1.00	1.00	1.00	1.00	12.00
					2025	COSTEO S/	44,092.42	44,092.42	44,092.42	44,092.42	44,092.42	44,092.42	44,092.42	44,092.42	44,092.42	44,092.42	44,092.42	44,092.38	529,109.00

ENTRO DE COSTO: 15.02 - SUBGERENCIA DE LIMPIEZA PÚBLICA

EI.07 - FORTALECER LA GESTIÓN AMBIENTAL EN EL DISTRITO DE LA VICTORIA

AEI.07.02 - SEGREGACIÓN EN FUENTE Y RECOLECCIÓN SELECTIVA DE RESIDUOS SÓLIDOS MUNICIPALES

CODIGO	ACTIVIDAD OPERATIVA	UBIGEO	U.M.	PRIORIDAD	PERIODO MULTIANUAL	PROGRAMACION MENSUAL													TOTAL ANUAL
						META	01	02	03	04	05	06	07	08	09	10	11	12	
						FISICO	1.00	1.00	1.00	1.00	1.00	1.00	1.00	1.00	1.00	1.00	1.00	1.00	12.00
					2023	COSTEO S/	883.29	883.29	883.29	883.29	883.29	883.29	883.29	883.29	883.29	883.29	883.29	883.31	10,599.50
	EJECUCIÓN DEL PLAN	150115 -				FISICO	1.00	1.00	1.00	1.00	1.00	1.00	1.00	1.00	1.00	1.00	1.00	1.00	12.00
AOI30126400501	DE MANEJO DE RESIDUOS SÓLIDOS.	LA VICTORIA	INFORME	Muy Alta	2024	COSTEO S/	883.29	883.29	883.29	883.29	883.29	883.29	883.29	883.29	883.29	883.29	883.29	883.31	10,599.50
						FISICO	1.00	1.00	1.00	1.00	1.00	1.00	1.00	1.00	1.00	1.00	1.00	1.00	12.00
					2025	COSTEO S/	883.29	883.29	883.29	883.29	883.29	883.29	883.29	883.29	883.29	883.29	883.29	883.31	10,599.50

AOI30126400502	EJECUCIÓN DEL PROGRAMA DE SEGREGACIÓN EN LA FUENTE Y RECOLECCIÓN SELECTIVA DE RESIDUOS SÓLIDOS MUNICIPALES.	150115 - LA VICTORIA	INFORME	Muy Alta	2023	FISICO	1.00	1.00	1.00	1.00	1.00	1.00	1.00	1.00	1.00	1.00	1.00	1.00	12
						COSTEO S/	883.29	883.29	883.29	883.29	883.29	883.29	883.29	883.29	883.29	883.29	883.29	883.31	10,599
					2024	FISICO	1.00	1.00	1.00	1.00	1.00	1.00	1.00	1.00	1.00	1.00	1.00	1.00	12
						COSTEO S/	883.29	883.29	883.29	883.29	883.29	883.29	883.29	883.29	883.29	883.29	883.29	883.31	10,599
					2025	FISICO	1.00	1.00	1.00	1.00	1.00	1.00	1.00	1.00	1.00	1.00	1.00	1.00	12
						COSTEO S/	883.29	883.29	883.29	883.29	883.29	883.29	883.29	883.29	883.29	883.29	883.29	883.31	10,599
AOI30126400504	RECOLECCIÓN, TRANSPORTE Y DISPOSICIÓN DE LOS RESIDUOS SÓLIDOS MUNICIPALES.	150115 - LA VICTORIA	INFORME	Muy Alta	2023	FISICO	1.00	1.00	1.00	1.00	1.00	1.00	1.00	1.00	1.00	1.00	1.00	1.00	12
						COSTEO S/	1,477,906.25	1,477,906.25	1,477,906.25	1,477,906.25	1,477,906.25	1,477,906.25	1,477,906.25	1,477,906.25	1,477,906.25	1,477,906.25	1,477,906.25	1,477,906.25	17,734,875
					2024	FISICO	1.00	1.00	1.00	1.00	1.00	1.00	1.00	1.00	1.00	1.00	1.00	1.00	
						COSTEO S/	1,477,906.25	1,477,906.25	1,477,906.25	1,477,906.25	1,477,906.25	1,477,906.25	1,477,906.25	1,477,906.25	1,477,906.25	1,477,906.25	1,477,906.25	1,477,906.25	17,734,875
					2025	FISICO	1.00	1.00	1.00	1.00	1.00	1.00	1.00	1.00	1.00	1.00	1.00	1.00	12
						COSTEO S/	1,477,906.25	1,477,906.25	1,477,906.25	1,477,906.25	1,477,906.25	1,477,906.25	1,477,906.25	1,477,906.25	1,477,906.25	1,477,906.25	1,477,906.25	1,477,906.25	17,734,875
AOI30126400505	DISPOSICIÓN DE RCD Y RESIDUOS VEGETALES.	150115 - LA VICTORIA	INFORME	Muy Alta	2023	FISICO	1.00	1.00	1.00	1.00	1.00	1.00	1.00	1.00	1.00	1.00	1.00	1.00	12
						COSTEO S/	33,333.33	33,333.33	33,333.33	33,333.33	33,333.33	33,333.33	33,333.33	33,333.33	33,333.33	33,333.33	33,333.33	33,333.37	400,000
					2024	FISICO	1.00	1.00	1.00	1.00	1.00	1.00	1.00	1.00	1.00	1.00	1.00	1.00	12
						COSTEO S/	33,333.33	33,333.33	33,333.33	33,333.33	33,333.33	33,333.33	33,333.33	33,333.33	33,333.33	33,333.33	33,333.33	33,333.37	400,000
					2025	FISICO	1.00	1.00	1.00	1.00	1.00	1.00	1.00	1.00	1.00	1.00	1.00	1.00	12
						COSTEO S/	33,333.33	33,333.33	33,333.33	33,333.33	33,333.33	33,333.33	33,333.33	33,333.33	33,333.33	33,333.33	33,333.33	33,333.37	400,000
AOI30126400506	EJECUCIÓN DEL SERVICIO DE BARRIDO DE LAS REDES VIALES DEL DISTRITO (ARTERIALES COLECTORAS Y LOCALES)	150115 - LA VICTORIA	INFORME	Muy Alta	2023	FISICO	1.00	1.00	1.00	1.00	1.00	1.00	1.00	1.00	1.00	1.00	1.00	1.00	12
						COSTEO S/	750,645.08	750,645.08	750,645.08	750,645.08	750,645.08	750,645.08	750,645.08	750,645.08	750,645.08	750,645.08	750,645.08	750,645.12	9,007,74
					2024	FISICO	1.00	1.00	1.00	1.00	1.00	1.00	1.00	1.00	1.00	1.00	1.00	1.00	12
						COSTEO S/	750,645.08	750,645.08	750,645.08	750,645.08	750,645.08	750,645.08	750,645.08	750,645.08	750,645.08	750,645.08	750,645.08	750,645.12	9,007,74
					2025	FISICO	1.00	1.00	1.00	1.00	1.00	1.00	1.00	1.00	1.00	1.00	1.00	1.00	12
						COSTEO S/	750,645.08	750,645.08	750,645.08	750,645.08	750,645.08	750,645.08	750,645.08	750,645.08	750,645.08	750,645.08	750,645.08	750,645.12	9,007,74
AOI30126400507	REALIZACIÓN DE CAMPAÑAS DE LIMPIEZA INTEGRAL Y BALDEO EN ESPACIOS PÚBLICOS.	150115 - LA VICTORIA	INFORME	Muy Alta	2023	FISICO	1.00	1.00	1.00	1.00	1.00	1.00	1.00	1.00	1.00	1.00	1.00	1.00	12
						COSTEO S/	5,833.33	5,833.33	5,833.33	5,833.33	5,833.33	5,833.33	5,833.33	5,833.33	5,833.33	5,833.33	5,833.33	5,833.37	70,00
					2024	FISICO	1.00	1.00	1.00	1.00	1.00	1.00	1.00	1.00	1.00	1.00	1.00	1.00	12
						COSTEO S/	5,833.33	5,833.33	5,833.33	5,833.33	5,833.33	5,833.33	5,833.33	5,833.33	5,833.33	5,833.33	5,833.33	5,833.37	70,00

					2025	FISICO	1.00	1.00	1.00	1.00	1.00	1.00	1.00	1.00	1.00	1.00	1.00	1.00	12.00
						COSTEO S/	5,833.33	5,833.33	5,833.33	5,833.33	5,833.33	5,833.33	5,833.33	5,833.33	5,833.33	5,833.33	5,833.33	5,833.37	70,000.00
					2023	FISICO	1.00	1.00	1.00	1.00	1.00	1.00	1.00	1.00	1.00	1.00	1.00	1.00	12.00
						COSTEO S/	12,500.00	12,500.00	12,500.00	12,500.00	12,500.00	12,500.00	12,500.00	12,500.00	12,500.00	12,500.00	12,500.00	12,500.00	150,000.00
0I30126400508	EJECUCIÓN DEL PROGRAMA DE EDUCACIÓN AMBIENTAL Y PARTICIPACIÓN CIUDADANA EN EL MANEJO ADECUADO DE RESIDUOS SÓLIDOS.	150115 - LA VICTORIA	INFORME	Muy Alta	2024	FISICO	1.00	1.00	1.00	1.00	1.00	1.00	1.00	1.00	1.00	1.00	1.00	1.00	12.00
						COSTEO S/	12,500.00	12,500.00	12,500.00	12,500.00	12,500.00	12,500.00	12,500.00	12,500.00	12,500.00	12,500.00	12,500.00	12,500.00	150,000.00
					2025	FISICO	1.00	1.00	1.00	1.00	1.00	1.00	1.00	1.00	1.00	1.00	1.00	1.00	12.00
						COSTEO S/	12,500.00	12,500.00	12,500.00	12,500.00	12,500.00	12,500.00	12,500.00	12,500.00	12,500.00	12,500.00	12,500.00	12,500.00	150,000.00

EI.07.03 - ASISTENCIA TÉCNICA EN EDUCACIÓN AMBIENTAL DE MANERA INTEGRAL A LA POBLACIÓN DEL DISTRITO DE LA VICTORIA

CODIGO	ACTIVIDAD OPERATIVA	UBIGEO	U.M.	PRIORIDAD	PERIODO MULTIANUAL	PROGRAMACION MENSUAL													TOTAL ANUAL
						META	01	02	03	04	05	06	07	08	09	10	11	12	
					2023	FISICO	1.00	1.00	1.00	1.00	1.00	1.00	1.00	1.00	1.00	1.00	1.00	1.00	12.00
						COSTEO S/	4,166.67	4,166.67	4,166.67	4,166.67	4,166.67	4,166.67	4,166.67	4,166.67	4,166.67	4,166.67	4,166.67	4,166.63	50,000.00
AOI30126400503	EDUCACION Y SENSIBILIZACION A LA POBLACION EN MATERIA DE RESIDUOS SOLIDOS	150115 - LA VICTORIA	INFORME	Muy Alta	2024	FISICO	1.00	1.00	1.00	1.00	1.00	1.00	1.00	1.00	1.00	1.00	1.00	1.00	12.00
						COSTEO S/	4,166.67	4,166.67	4,166.67	4,166.67	4,166.67	4,166.67	4,166.67	4,166.67	4,166.67	4,166.67	4,166.67	4,166.63	50,000.00
					2025	FISICO	1.00	1.00	1.00	1.00	1.00	1.00	1.00	1.00	1.00	1.00	1.00	1.00	12.00
						COSTEO S/	4,166.67	4,166.67	4,166.67	4,166.67	4,166.67	4,166.67	4,166.67	4,166.67	4,166.67	4,166.67	4,166.67	4,166.63	50,000.00
					2023	FISICO	1.00	1.00	1.00	1.00	1.00	1.00	1.00	1.00	1.00	1.00	1.00	1.00	12.00
						COSTEO S/	4,166.67	4,166.67	4,166.67	4,166.67	4,166.67	4,166.67	4,166.67	4,166.67	4,166.67	4,166.67	4,166.67	4,166.63	50,000.00
AOI30126400561	MANEJO Y CONSERVACION DEL MEDIO AMBIENTE - COVID 19.	150115 - LA VICTORIA	ACCION	Muy Alta	2024	FISICO	1.00	1.00	1.00	1.00	1.00	1.00	1.00	1.00	1.00	1.00	1.00	1.00	12.00
						COSTEO S/	4,166.67	4,166.67	4,166.67	4,166.67	4,166.67	4,166.67	4,166.67	4,166.67	4,166.67	4,166.67	4,166.67	4,166.63	50,000.00
					2025	FISICO	1.00	1.00	1.00	1.00	1.00	1.00	1.00	1.00	1.00	1.00	1.00	1.00	12.00
						COSTEO S/	4,166.67	4,166.67	4,166.67	4,166.67	4,166.67	4,166.67	4,166.67	4,166.67	4,166.67	4,166.67	4,166.67	4,166.63	50,000.00

ENTRO DE COSTO: 15.03 - SUBGERENCIA DE ÁREAS VERDES Y SANEAMIENTO AMBIENTAL

EI.07 - FORTALECER LA GESTIÓN AMBIENTAL EN EL DISTRITO DE LA VICTORIA

EI.07.04 - SERVICIO DE MANTENIMIENTO Y CONSERVACIÓN PERMANENTE DE ÁREAS VERDES DE USO PÚBLICO POR LA POBLACIÓN

CODIGO	ACTIVIDAD OPERATIVA	UBIGEO	U.M.	PRIORIDAD	PERIODO MULTIANUAL	PROGRAMACION MENSUAL													TOTAL ANUAL
						META	01	02	03	04	05	06	07	08	09	10	11	12	
AOI30126400509	EJECUCIÓN DEL PLAN DE RECUPERACION Y MANTENIMIENTO DE ÁREAS VERDES.	150115 - LA VICTORIA	INFORME	Muy Alta	2023	FISICO	1.00	1.00	1.00	1.00	1.00	1.00	1.00	1.00	1.00	1.00	1.00	1.00	12.00
						COSTEO S/	73,128.56	73,128.56	73,128.56	73,128.56	73,128.56	73,128.56	73,128.56	73,128.56	73,128.56	73,128.56	73,128.56	73,128.64	877,542.80

				2024	FISICO	1.00	1.00	1.00	1.00	1.00	1.00	1.00	1.00	1.00	1.00	1.00	1.00	12.
					COSTEO S/	73,128.56	73,128.56	73,128.56	73,128.56	73,128.56	73,128.56	73,128.56	73,128.56	73,128.56	73,128.56	73,128.56	73,128.64	877,542.
				2025	FISICO	1.00	1.00	1.00	1.00	1.00	1.00	1.00	1.00	1.00	1.00	1.00	1.00	12
					COSTEO S/	73,128.56	73,128.56	73,128.56	73,128.56	73,128.56	73,128.56	73,128.56	73,128.56	73,128.56	73,128.56	73,128.56	73,128.64	877,542.
				2023	FISICO	1.00	1.00	1.00	1.00	1.00	1.00	1.00	1.00	1.00	1.00	1.00	1.00	12
					COSTEO S/	73,128.56	73,128.56	73,128.56	73,128.56	73,128.56	73,128.56	73,128.56	73,128.56	73,128.56	73,128.56	73,128.56	73,128.64	877,542
AOI30126400510	IMPLEMENTACIÓN E INCREMENTO DE LA PRODUCCIÓN DE PLÁNTULAS DEL VÍVERO MUNICIPAL.	150115 - LA VICTORIA	INFORME	Muy Alta	2024	FISICO	1.00	1.00	1.00	1.00	1.00	1.00	1.00	1.00	1.00	1.00	1.00	1.00	12.
					COSTEO S/	73,128.56	73,128.56	73,128.56	73,128.56	73,128.56	73,128.56	73,128.56	73,128.56	73,128.56	73,128.56	73,128.56	73,128.64	877,542
				2025	FISICO	1.00	1.00	1.00	1.00	1.00	1.00	1.00	1.00	1.00	1.00	1.00	1.00	
					COSTEO S/	73,128.56	73,128.56	73,128.56	73,128.56	73,128.56	73,128.56	73,128.56	73,128.56	73,128.56	73,128.56	73,128.56	73,128.64	877,542
				2023	FISICO	0.00	1.00	0.00	1.00	0.00	1.00	0.00	1.00	0.00	1.00	0.00	1.00	6.
					COSTEO S/	0.00	146,257.14	0.00	146,257.14	0.00	146,257.14	0.00	146,257.14	0.00	146,257.14	0.00	146,257.10	877,542
AOI30126400511	EJECUCIÓN DEL PLAN DE EDUCACIÓN Y SENSIBILIZACIÓN AMBIENTAL.	150115 - LA VICTORIA	INFORME	Muy Alta	2024	FISICO	0.00	1.00	0.00	1.00	0.00	1.00	0.00	1.00	0.00	1.00	0.00	1.00	6.
					COSTEO S/	0.00	146,257.14	0.00	146,257.14	0.00	146,257.14	0.00	146,257.14	0.00	146,257.14	0.00	146,257.10	877,542
				2025	FISICO	0.00	1.00	0.00	1.00	0.00	1.00	0.00	1.00	0.00	1.00	0.00	1.00	6
					COSTEO S/	0.00	146,257.14	0.00	146,257.14	0.00	146,257.14	0.00	146,257.14	0.00	146,257.14	0.00	146,257.10	877,542
				2023	FISICO	1.00	1.00	1.00	1.00	1.00	1.00	1.00	1.00	1.00	1.00	1.00	1.00	12
					COSTEO S/	73,128.56	73,128.56	73,128.56	73,128.56	73,128.56	73,128.56	73,128.56	73,128.56	73,128.56	73,128.56	73,128.56	73,128.64	877,54
AOI30126400512	EJECUCIÓN DEL PLAN DE SANEAMIENTO AMBIENTAL.	150115 - LA VICTORIA	INFORME	Muy Alta	2024	FISICO	1.00	1.00	1.00	1.00	1.00	1.00	1.00	1.00	1.00	1.00	1.00	1.00	12
					COSTEO S/	73,128.56	73,128.56	73,128.56	73,128.56	73,128.56	73,128.56	73,128.56	73,128.56	73,128.56	73,128.56	73,128.56	73,128.64	877,54
				2025	FISICO	1.00	1.00	1.00	1.00	1.00	1.00	1.00	1.00	1.00	1.00	1.00	1.00	12
					COSTEO S/	73,128.56	73,128.56	73,128.56	73,128.56	73,128.56	73,128.56	73,128.56	73,128.56	73,128.56	73,128.56	73,128.56	73,128.64	877,54
				2023	FISICO	0.00	1.00	1.00	1.00	1.00	1.00	1.00	1.00	1.00	1.00	1.00	1.00	11
					COSTEO S/	0.00	79,776.62	79,776.62	79,776.62	79,776.62	79,776.62	79,776.62	79,776.62	79,776.62	79,776.62	79,776.62	79,776.60	877,54
AOI30126400513	EJECUCIÓN DEL PLAN DE EVALUACIÓN Y FISCALIZACIÓN AMBIENTAL (PLANEFA).	150115 - LA VICTORIA	INFORME	Muy Alta	2024	FISICO	0.00	1.00	1.00	1.00	1.00	1.00	1.00	1.00	1.00	1.00	1.00	1.00	11
					COSTEO S/	0.00	79,776.62	79,776.62	79,776.62	79,776.62	79,776.62	79,776.62	79,776.62	79,776.62	79,776.62	79,776.62	79,776.60	877,54
				2025	FISICO	0.00	1.00	1.00	1.00	1.00	1.00	1.00	1.00	1.00	1.00	1.00	1.00	1
					COSTEO S/	0.00	79,776.62	79,776.62	79,776.62	79,776.62	79,776.62	79,776.62	79,776.62	79,776.62	79,776.62	79,776.62	79,776.60	877,54

NTRO DE COSTO: 16.01 - GERENCIA DE DESARROLLO SOCIAL Y DE LA MUJER

1.05 - FORTALECER LA GESTION INSTITUCIONAL DE LA MUNICIPALIDAD DE LA VICTORIA

1.05.04 - MECANISMOS DE PARTICIPACIÓN CIUDADANA FORTALECIDOS EN LA MUNICIPALIDAD

CODIGO	ACTIVIDAD OPERATIVA	UBIGEO	U.M.	PRIORIDAD	PERIODO MULTIANUAL	PROGRAMACION MENSUAL													TOTAL ANUAL
						META	01	02	03	04	05	06	07	08	09	10	11	12	
AO130126400540	REALIZACIÓN DE LA CONVOCATORIA, Y GESTIONAR LA PARTICIPACIÓN Y APOYO DEL PROCESO DEL PRESUPUESTO PARTICIPATIVO DE LA MUNICIPALIDAD DE LA VICTORIA - APNOP.	150115 - LA VICTORIA	EVENTOS	Muy Alta	2023	FISICO	0.00	0.00	1.00	0.00	0.00	1.00	0.00	0.00	1.00	0.00	0.00	1.00	4.00
						COSTEO S/	0.00	0.00	16,434.15	0.00	0.00	16,434.15	0.00	0.00	16,434.15	0.00	0.00	16,434.15	65,736.60
					2024	FISICO	0.00	0.00	1.00	0.00	0.00	1.00	0.00	0.00	1.00	0.00	0.00	1.00	4.00
						COSTEO S/	0.00	0.00	16,434.15	0.00	0.00	16,434.15	0.00	0.00	16,434.15	0.00	0.00	16,434.15	65,736.60
					2025	FISICO	0.00	0.00	1.00	0.00	0.00	1.00	0.00	0.00	1.00	0.00	0.00	1.00	4.00
						COSTEO S/	0.00	0.00	16,434.15	0.00	0.00	16,434.15	0.00	0.00	16,434.15	0.00	0.00	16,434.15	65,736.60
AO130126400541	ATENCIÓN DE REQUERIMIENTOS VECINALES, A TRAVÉS DE LA ORGANIZACIÓN DE REUNIONES, CENTRALIZAR CONSULTAS, PROPUESTAS Y RECLAMOS PARA SU ATENCION Y SEGUIMIENTO - APNOP.	150115 - LA VICTORIA	INFORME	Muy Alta	2023	FISICO	4.00	4.00	4.00	4.00	4.00	4.00	4.00	4.00	4.00	4.00	4.00	4.00	48.00
						COSTEO S/	5,478.05	5,478.05	5,478.05	5,478.05	5,478.05	5,478.05	5,478.05	5,478.05	5,478.05	5,478.05	5,478.05	5,478.05	65,736.60
					2024	FISICO	4.00	4.00	4.00	4.00	4.00	4.00	4.00	4.00	4.00	4.00	4.00	4.00	48.00
						COSTEO S/	5,478.05	5,478.05	5,478.05	5,478.05	5,478.05	5,478.05	5,478.05	5,478.05	5,478.05	5,478.05	5,478.05	5,478.05	65,736.60
					2025	FISICO	4.00	4.00	4.00	4.00	4.00	4.00	4.00	4.00	4.00	4.00	4.00	4.00	48.00
						COSTEO S/	5,478.05	5,478.05	5,478.05	5,478.05	5,478.05	5,478.05	5,478.05	5,478.05	5,478.05	5,478.05	5,478.05	5,478.05	65,736.60
AO130126400542	REALIZACIÓN DEL RECONOCIMIENTO, ACREDITACIÓN E INSCRIPCIÓN DE LAS ORGANIZACIONES SOCIALES EN EL SISTEMA DEL RUOS - APNOP.	150115 - LA VICTORIA	INFORME	Muy Alta	2023	FISICO	1.00	1.00	1.00	1.00	1.00	1.00	1.00	1.00	1.00	1.00	1.00	1.00	12.00
						COSTEO S/	5,478.05	5,478.05	5,478.05	5,478.05	5,478.05	5,478.05	5,478.05	5,478.05	5,478.05	5,478.05	5,478.05	5,478.05	65,736.60
					2024	FISICO	1.00	1.00	1.00	1.00	1.00	1.00	1.00	1.00	1.00	1.00	1.00	1.00	12.00
						COSTEO S/	5,478.05	5,478.05	5,478.05	5,478.05	5,478.05	5,478.05	5,478.05	5,478.05	5,478.05	5,478.05	5,478.05	5,478.05	65,736.60
					2025	FISICO	1.00	1.00	1.00	1.00	1.00	1.00	1.00	1.00	1.00	1.00	1.00	1.00	12.00
						COSTEO S/	5,478.05	5,478.05	5,478.05	5,478.05	5,478.05	5,478.05	5,478.05	5,478.05	5,478.05	5,478.05	5,478.05	5,478.05	65,736.60
AO130126400543	PROMOCION DE LA PARTICPACION SOCIAL Y CIUDADANA PARA EL DESARROLLO DE POLITICAS Y PRACTICAS SOLIDARIAS EN BENEFICIO DE LA COMUNIDAD MEDIANTE LA ORGANIZACION DEL VOLUNTARIADO MUNICIPAL - APNOP.	150115 - LA VICTORIA	INFORME	Muy Alta	2023	FISICO	0.00	0.00	1.00	1.00	1.00	1.00	1.00	1.00	1.00	1.00	1.00	0.00	9.00
						COSTEO S/	0.00	0.00	7,304.07	7,304.07	7,304.07	7,304.07	7,304.07	7,304.07	7,304.07	7,304.07	7,304.04	0.00	65,736.60
					2024	FISICO	0.00	0.00	1.00	1.00	1.00	1.00	1.00	1.00	1.00	1.00	1.00	0.00	9.00
						COSTEO S/	0.00	0.00	7,304.07	7,304.07	7,304.07	7,304.07	7,304.07	7,304.07	7,304.07	7,304.07	7,304.04	0.00	65,736.60
					2025	FISICO	0.00	0.00	1.00	1.00	1.00	1.00	1.00	1.00	1.00	1.00	1.00	0.00	9.00
						COSTEO S/	0.00	0.00	7,304.07	7,304.07	7,304.07	7,304.07	7,304.07	7,304.07	7,304.07	7,304.07	7,304.04	0.00	65,736.60

AOI30126400544	REALIZACIÓN DE REUNIONES VECINALES (MESAS DE TRABAJO, TALLERES, SEMINARIOS, CAPACITACIONES, ETC.) E INFORMACIÓN DE REUNIONES CON EL CV-GPP Y CCLD - APNOP.	150115 - LA VICTORIA	INFORME	Muy Alta	2023	FISICO	0.00	0.00	1.00	0.00	0.00	1.00	0.00	0.00	1.00	0.00	0.00	1.00	4.0
						COSTEO S/	0.00	0.00	16,434.15	0.00	0.00	16,434.15	0.00	0.00	16,434.15	0.00	0.00	16,434.15	65,736.
					2024	FISICO	0.00	0.00	1.00	0.00	0.00	1.00	0.00	0.00	1.00	0.00	0.00	1.00	4
						COSTEO S/	0.00	0.00	16,434.15	0.00	0.00	16,434.15	0.00	0.00	16,434.15	0.00	0.00	16,434.15	65,736.
					2025	FISICO	0.00	0.00	1.00	0.00	0.00	1.00	0.00	0.00	1.00	0.00	0.00	1.00	4
						COSTEO S/	0.00	0.00	16,434.15	0.00	0.00	16,434.15	0.00	0.00	16,434.15	0.00	0.00	16,434.15	65,736.

OEI.06 - PROMOVER EL DESARROLLO HUMANO Y ESTILOS DE VIDA SALUDABLE EN LA POBLACIÓN DEL DISTRITO

AEI.06.01 - SERVICIOS SOCIALES INTEGRALES PARA LAS POBLACIONES VULNERABLES

CODIGO	ACTIVIDAD OPERATIVA	UBIGEO	U.M.	PRIORIDAD	PERIODO MULTIANUAL	META	PROGRAMACION MENSUAL 01	02	03	04	05	06	07	08	09	10	11	12	TOTAL ANUAL
AOI30126400537	REALIZACIÓN DE ACTIVIDADES RECREATIVAS DEL ADULTO MAYOR - CIAM.	150115 - LA VICTORIA	EVENTOS	Muy Alta	2023	FISICO	1.00	1.00	1.00	1.00	1.00	1.00	1.00	1.00	1.00	1.00	1.00	1.00	12.
						COSTEO S/	902.78	902.78	902.78	902.78	902.78	902.78	902.78	902.78	902.78	902.78	902.78	902.75	10,833
					2024	FISICO	1.00	1.00	1.00	1.00	1.00	1.00	1.00	1.00	1.00	1.00	1.00	1.00	12.
						COSTEO S/	902.78	902.78	902.78	902.78	902.78	902.78	902.78	902.78	902.78	902.78	902.78	902.75	10,833
					2025	FISICO	1.00	1.00	1.00	1.00	1.00	1.00	1.00	1.00	1.00	1.00	1.00	1.00	12.
						COSTEO S/	902.78	902.78	902.78	902.78	902.78	902.78	902.78	902.78	902.78	902.78	902.78	902.75	10,833
AOI30126400538	TALLERES OCUPACIONALES PARA EL ADULTO MAYOR - CIAM.	150115 - LA VICTORIA	TALLER	Muy Alta	2023	FISICO	1.00	1.00	1.00	1.00	1.00	1.00	1.00	1.00	1.00	1.00	1.00	1.00	12
						COSTEO S/	902.78	902.78	902.78	902.78	902.78	902.78	902.78	902.78	902.78	902.78	902.78	902.75	10,833
					2024	FISICO	1.00	1.00	1.00	1.00	1.00	1.00	1.00	1.00	1.00	1.00	1.00	1.00	12
						COSTEO S/	902.78	902.78	902.78	902.78	902.78	902.78	902.78	902.78	902.78	902.78	902.78	902.75	10,833
					2025	FISICO	1.00	1.00	1.00	1.00	1.00	1.00	1.00	1.00	1.00	1.00	1.00	1.00	12
						COSTEO S/	902.78	902.78	902.78	902.78	902.78	902.78	902.78	902.78	902.78	902.78	902.78	902.75	10,83
AOI30126400539	ACTIVIDADES CONMEMORATIVAS - CIAM.	150115 - LA VICTORIA	ATENCION	Muy Alta	2023	FISICO	0.00	0.00	0.00	0.00	0.00	0.00	0.00	0.00	0.00	1.00	0.00	1.00	2
						COSTEO S/	902.78	902.78	902.78	902.78	902.78	902.78	902.78	902.78	902.78	902.78	902.78	902.76	10,83
					2024	FISICO	0.00	0.00	0.00	0.00	0.00	0.00	0.00	0.00	0.00	1.00	0.00	1.00	2
						COSTEO S/	902.78	902.78	902.78	902.78	902.78	902.78	902.78	902.78	902.78	902.78	902.78	902.76	10,83
					2025	FISICO	0.00	0.00	0.00	0.00	0.00	0.00	0.00	0.00	0.00	1.00	0.00	1.00	2
						COSTEO S/	902.78	902.78	902.78	902.78	902.78	902.78	902.78	902.78	902.78	902.78	902.78	902.76	10,83
AOI30126400550	ATENCIÓN INTEGRAL A NIÑAS Y ADOLESCENTES	150115 - LA	INFORME	Muy Alta	2023	FISICO	1.00	1.00	1.00	1.00	1.00	1.00	1.00	1.00	1.00	1.00	1.00	1.00	1
						COSTEO	10,100.69	10,100.69	10,100.69	10,100.69	10,100.69	10,100.69	10,100.69	10,100.69	10,100.69	10,100.69	10,100.69	10,100.66	121,20

	VÍCTIMAS DE VIOLENCIA FAMILIAR Y SEXUAL - DEMUNA.	VICTORIA		2024	S/ FISICO	1.00	1.00	1.00	1.00	1.00	1.00	1.00	1.00	1.00	1.00	1.00	1.00	12.00
					S/ COSTEO	10,100.69	10,100.69	10,100.69	10,100.69	10,100.69	10,100.69	10,100.69	10,100.69	10,100.69	10,100.69	10,100.69	10,100.66	121,208.25
				2025	FISICO	1.00	1.00	1.00	1.00	1.00	1.00	1.00	1.00	1.00	1.00	1.00	1.00	12.00
					S/ COSTEO	10,100.69	10,100.69	10,100.69	10,100.69	10,100.69	10,100.69	10,100.69	10,100.69	10,100.69	10,100.69	10,100.69	10,100.66	121,208.25
	RESTITUCIÓN DE LOS DERECHOS DEL NIÑO, NIÑA Y ADOLESCENTE A TRAVÉS DE ACTAS DE CONCILIACIÓN Y COMPROMISO PRESENCIAL O VIRTUAL - DEMUNA.	150115 - LA VICTORIA	ACTA	2023	FISICO	26.00	26.00	26.00	26.00	26.00	26.00	26.00	26.00	26.00	26.00	26.00	26.00	312.00
					S/ COSTEO	10,100.69	10,100.69	10,100.69	10,100.69	10,100.69	10,100.69	10,100.69	10,100.69	10,100.69	10,100.69	10,100.69	10,100.66	121,208.25
OI30126400551			Muy Alta	2024	FISICO	26.00	26.00	26.00	26.00	26.00	26.00	26.00	26.00	26.00	26.00	26.00	26.00	312.00
					S/ COSTEO	10,100.69	10,100.69	10,100.69	10,100.69	10,100.69	10,100.69	10,100.69	10,100.69	10,100.69	10,100.69	10,100.69	10,100.66	121,208.25
				2025	FISICO	26.00	26.00	26.00	26.00	26.00	26.00	26.00	26.00	26.00	26.00	26.00	26.00	312.00
					S/ COSTEO	10,100.69	10,100.69	10,100.69	10,100.69	10,100.69	10,100.69	10,100.69	10,100.69	10,100.69	10,100.69	10,100.69	10,100.66	121,208.25
	EJECUCIÓN DE TALLERES DE REHABILITACIÓN Y TALLERES OCUPACIONALES PARA PERSONAS CON DISCAPACIDAD - OMAPED.	150115 - LA VICTORIA	INFORME	2023	FISICO	1.00	1.00	1.00	1.00	1.00	1.00	1.00	1.00	1.00	1.00	1.00	1.00	12.00
					S/ COSTEO	0.00	0.00	0.00	0.00	0.00	0.00	0.00	0.00	0.00	0.00	0.00	0.00	0.00
OI30126400552			Muy Alta	2024	FISICO	1.00	1.00	1.00	1.00	1.00	1.00	1.00	1.00	1.00	1.00	1.00	1.00	12.00
					S/ COSTEO	0.00	0.00	0.00	0.00	0.00	0.00	0.00	0.00	0.00	0.00	0.00	0.00	0.00
				2025	FISICO	1.00	1.00	1.00	1.00	1.00	1.00	1.00	1.00	1.00	1.00	1.00	1.00	12.00
					S/ COSTEO	0.00	0.00	0.00	0.00	0.00	0.00	0.00	0.00	0.00	0.00	0.00	0.00	0.00
	SUPERVISION Y CONTROL DE LOS PROGRAMAS DE COMPLEMENTACIÓN ALIMENTARIA - PCA (COMEDORES, HOGARES ALBERGUES, ADULTOS EN RIESGO, TRABAJO COMUNAL Y PANTBC) - GDSM.	150115 - LA VICTORIA	INFORME	2023	FISICO	1.00	1.00	1.00	1.00	1.00	1.00	1.00	1.00	1.00	1.00	1.00	1.00	12.00
					S/ COSTEO	10,728.24	10,728.24	10,728.24	10,728.24	10,728.24	10,728.24	10,728.24	10,728.24	10,728.24	10,728.24	10,728.24	10,728.22	128,738.86
AOI30126400553			Muy Alta	2024	FISICO	1.00	1.00	1.00	1.00	1.00	1.00	1.00	1.00	1.00	1.00	1.00	1.00	12.00
					S/ COSTEO	10,728.24	10,728.24	10,728.24	10,728.24	10,728.24	10,728.24	10,728.24	10,728.24	10,728.24	10,728.24	10,728.24	10,728.22	128,738.86
				2025	FISICO	1.00	1.00	1.00	1.00	1.00	1.00	1.00	1.00	1.00	1.00	1.00	1.00	12.00
					S/ COSTEO	10,728.24	10,728.24	10,728.24	10,728.24	10,728.24	10,728.24	10,728.24	10,728.24	10,728.24	10,728.24	10,728.24	10,728.22	128,738.86
	EJECUCIÓN DEL SEGUIMIENTO, MONITOREO Y CONTROL DE LOS SERVICIOS PRESTADOS POR LA CLÍNICA MUNICIPAL DE ACUERDO A CONVENIO - GDSM.	150115 - LA VICTORIA	INFORME	2023	FISICO	0.00	0.00	1.00	0.00	0.00	1.00	0.00	0.00	1.00	0.00	0.00	1.00	4.00
					S/ COSTEO	0.00	0.00	32,184.71	0.00	0.00	32,184.71	0.00	0.00	32,184.71	0.00	0.00	32,184.73	128,738.86
AOI30126400554			Muy Alta	2024	FISICO	0.00	0.00	1.00	0.00	0.00	1.00	0.00	0.00	1.00	0.00	0.00	1.00	4.00
					S/ COSTEO	0.00	0.00	32,184.71	0.00	0.00	32,184.71	0.00	0.00	32,184.71	0.00	0.00	32,184.73	128,738.86
				2025	FISICO	0.00	0.00	1.00	0.00	0.00	1.00	0.00	0.00	1.00	0.00	0.00	1.00	4.00
					S/ COSTEO	0.00	0.00	32,184.71	0.00	0.00	32,184.71	0.00	0.00	32,184.71	0.00	0.00	32,184.73	128,738.86

AOI30126400555	REALIZACIÓN DE SESIONES DE TRABAJO VIRTUAL INTERINSTITUCIONAL DE LA INSTANCIA DE CONCERTACIÓN (PROGRAMA MUJER) - GDSM.	150115 - LA VICTORIA	INFORME	Muy Alta	2023	FISICO	1.00	1.00	1.00	1.00	1.00	1.00	1.00	1.00	1.00	1.00	1.00	1.00	12
						COSTEO S/	10,728.24	10,728.24	10,728.24	10,728.24	10,728.24	10,728.24	10,728.24	10,728.24	10,728.24	10,728.24	10,728.24	10,728.22	128,738
					2024	FISICO	1.00	1.00	1.00	1.00	1.00	1.00	1.00	1.00	1.00	1.00	1.00	1.00	
						COSTEO S/	10,728.24	10,728.24	10,728.24	10,728.24	10,728.24	10,728.24	10,728.24	10,728.24	10,728.24	10,728.24	10,728.24	10,728.22	128,738
					2025	FISICO	1.00	1.00	1.00	1.00	1.00	1.00	1.00	1.00	1.00	1.00	1.00	1.00	12.
						COSTEO S/	10,728.24	10,728.24	10,728.24	10,728.24	10,728.24	10,728.24	10,728.24	10,728.24	10,728.24	10,728.24	10,728.24	10,728.22	738
AOI30126400556	REALIZACIÓN DE CAMPAÑAS DE SENSIBILIZACIÓN DISTRITAL EN REDES SOCIALES DE LA INSTANCIA DE CONCERTACIÓN (PROGRAMA MUJER) - GDSM.	150115 - LA VICTORIA	ACCION	Muy Alta	2023	FISICO	3.00	3.00	3.00	3.00	3.00	3.00	3.00	3.00	3.00	3.00	3.00	3.00	36.
						COSTEO S/	10,728.24	10,728.24	10,728.24	10,728.24	10,728.24	10,728.24	10,728.24	10,728.24	10,728.24	10,728.24	10,728.24	10,728.22	128,73
					2024	FISICO	3.00	3.00	3.00	3.00	3.00	3.00	3.00	3.00	3.00	3.00	3.00	3.00	36.
						COSTEO S/	10,728.24	10,728.24	10,728.24	10,728.24	10,728.24	10,728.24	10,728.24	10,728.24	10,728.24	10,728.24	10,728.24	10,728.22	128,738
					2025	FISICO	3.00	3.00	3.00	3.00	3.00	3.00	3.00	3.00	3.00	3.00	3.00	3.00	36.
						COSTEO S/	10,728.24	10,728.24	10,728.24	10,728.24	10,728.24	10,728.24	10,728.24	10,728.24	10,728.24	10,728.24	10,728.24	10,728.22	128,738
AOI30126400557	REALIZACIÓN DE TALLERES VIRTUALES DE ASESORÍA LEGAL Y PSICOLÓGICA DIRIGIDO A MUJERES (PROGRAMA MUJER) - GDSM.	150115 - LA VICTORIA	TALLER	Muy Alta	2023	FISICO	6.00	6.00	6.00	6.00	6.00	6.00	6.00	6.00	6.00	6.00	6.00	6.00	72.
						COSTEO S/	10,728.24	10,728.24	10,728.24	10,728.24	10,728.24	10,728.24	10,728.24	10,728.24	10,728.24	10,728.24	10,728.24	10,728.22	128,738
					2024	FISICO	6.00	6.00	6.00	6.00	6.00	6.00	6.00	6.00	6.00	6.00	6.00	6.00	72
						COSTEO S/	10,728.24	10,728.24	10,728.24	10,728.24	10,728.24	10,728.24	10,728.24	10,728.24	10,728.24	10,728.24	10,728.24	10,728.22	128,738
					2025	FISICO	6.00	6.00	6.00	6.00	6.00	6.00	6.00	6.00	6.00	6.00	6.00	6.00	72
						COSTEO S/	10,728.24	10,728.24	10,728.24	10,728.24	10,728.24	10,728.24	10,728.24	10,728.24	10,728.24	10,728.24	10,728.24	10,728.22	128,738
AOI30126400558	SUPERVISION DE LAS ACTIVIDADES REALIZADAS - GDSM.	150115 - LA VICTORIA	INFORME	Muy Alta	2023	FISICO	1.00	1.00	1.00	1.00	1.00	1.00	1.00	1.00	1.00	1.00	1.00	1.00	12
						COSTEO S/	10,728.24	10,728.24	10,728.24	10,728.24	10,728.24	10,728.24	10,728.24	10,728.24	10,728.24	10,728.24	10,728.24	10,728.22	128,73
					2024	FISICO	1.00	1.00	1.00	1.00	1.00	1.00	1.00	1.00	1.00	1.00	1.00	1.00	12
						COSTEO S/	10,728.24	10,728.24	10,728.24	10,728.24	10,728.24	10,728.24	10,728.24	10,728.24	10,728.24	10,728.24	10,728.24	10,728.22	128,73
					2025	FISICO	1.00	1.00	1.00	1.00	1.00	1.00	1.00	1.00	1.00	1.00	1.00	1.00	12
						COSTEO S/	10,728.24	10,728.24	10,728.24	10,728.24	10,728.24	10,728.24	10,728.24	10,728.24	10,728.24	10,728.24	10,728.24	10,728.22	128,73
AOI30126400575	ACTIVACIÓN Y PARTICIPACIÓN DE LAS NIÑAS, NIÑOS Y ADOLESCENTES Y SU ENTORNO FAMILIAR A TRAVÉS DE TALLERES Y	150115 - LA VICTORIA	INFORME	Muy Alta	2023	FISICO	1.00	1.00	1.00	1.00	1.00	1.00	1.00	1.00	1.00	1.00	1.00	1.00	12
						COSTEO S/	10,100.69	10,100.69	10,100.69	10,100.69	10,100.69	10,100.69	10,100.69	10,100.69	10,100.69	10,100.69	10,100.69	10,100.66	121,20
					2024	FISICO	1.00	1.00	1.00	1.00	1.00	1.00	1.00	1.00	1.00	1.00	1.00	1.00	12
						COSTEO	10,100.69	10,100.69	10,100.69	10,100.69	10,100.69	10,100.69	10,100.69	10,100.69	10,100.69	10,100.69	10,100.69	10,100.66	121,20

	ACTIVIDADES PARA SU BIENESTAR INTEGRAL, PSICOLÓGICO Y SOCIAL-DEMUNA				2025	S/ FISICO	1.00	1.00	1.00	1.00	1.00	1.00	1.00	1.00	1.00	1.00	1.00	1.00	12.00
						COSTEO S/	10,100.69	10,100.69	10,100.69	10,100.69	10,100.69	10,100.69	10,100.69	10,100.69	10,100.69	10,100.69	10,100.69	10,100.66	121,208.25
					2023	FISICO	1.00	1.00	1.00	1.00	1.00	1.00	1.00	1.00	1.00	1.00	1.00	1.00	12.00
						COSTEO S/	10,100.69	10,100.69	10,100.69	10,100.69	10,100.69	10,100.69	10,100.69	10,100.69	10,100.69	10,100.69	10,100.69	10,100.66	121,208.25
	REALIZACIÓN DE APERTURA DE EXPEDIENTES POR	150115 -			2024	FISICO	1.00	1.00	1.00	1.00	1.00	1.00	1.00	1.00	1.00	1.00	1.00	1.00	12.00
0130126400576	PENSIÓN DE ALIMENTOS, TENENCIA, RÉGIMEN DE VISITA Y OTROS - DEMUNA.	LA VICTORIA	INFORME	Muy Alta		COSTEO S/	10,100.69	10,100.69	10,100.69	10,100.69	10,100.69	10,100.69	10,100.69	10,100.69	10,100.69	10,100.69	10,100.69	10,100.66	121,208.25
					2025	FISICO	1.00	1.00	1.00	1.00	1.00	1.00	1.00	1.00	1.00	1.00	1.00	1.00	12.00
						COSTEO S/	10,100.69	10,100.69	10,100.69	10,100.69	10,100.69	10,100.69	10,100.69	10,100.69	10,100.69	10,100.69	10,100.69	10,100.66	121,208.25
					2023	FISICO	1.00	1.00	1.00	1.00	1.00	1.00	1.00	1.00	1.00	1.00	1.00	1.00	12.00
						COSTEO S/	0.00	0.00	0.00	0.00	0.00	0.00	0.00	0.00	0.00	0.00	0.00	0.00	0.00
	EJECUCIÓN DE ACTIVIDADES RECREATIVAS Y					FISICO	1.00	1.00	1.00	1.00	1.00	1.00	1.00	1.00	1.00	1.00	1.00	1.00	12.00
0130126400577	CONMEMORATIVAS DIRIGIDAS A PERSONAS CON DISCAPACIDAD - OMAPED.	150115 - LA VICTORIA	INFORME	Muy Alta	2024	COSTEO S/	0.00	0.00	0.00	0.00	0.00	0.00	0.00	0.00	0.00	0.00	0.00	0.00	0.00
						FISICO	1.00	1.00	1.00	1.00	1.00	1.00	1.00	1.00	1.00	1.00	1.00	1.00	12.00
					2025	COSTEO S/	0.00	0.00	0.00	0.00	0.00	0.00	0.00	0.00	0.00	0.00	0.00	0.00	0.00
						FISICO	0.00	0.00	1.00	0.00	1.00	0.00	0.00	0.00	0.00	1.00	1.00	0.00	4.00
					2023	COSTEO S/	0.00	0.00	32,184.71	0.00	32,184.71	0.00	0.00	0.00	0.00	32,184.71	32,184.71	0.00	128,738.84
	REALIZACIÓN DE ACTIVIDADES CONMEMORATIVAS DEL CALENDARIO DE LA					FISICO	0.00	0.00	1.00	0.00	1.00	0.00	0.00	0.00	0.00	1.00	1.00	0.00	4.00
0130126400582	MUJER, PRESENCIAL O VIRTUAL SEGÚN SEA EL CASO (PROGRAMA DE LA MUJER) - GDSM.	150115 - LA VICTORIA	EVENTOS	Muy Alta	2024	COSTEO S/	0.00	0.00	32,184.71	0.00	32,184.71	0.00	0.00	0.00	0.00	32,184.71	32,184.71	0.00	128,738.84
						FISICO	0.00	0.00	1.00	0.00	1.00	0.00	0.00	0.00	0.00	1.00	1.00	0.00	4.00
					2025	COSTEO S/	0.00	0.00	32,184.71	0.00	32,184.71	0.00	0.00	0.00	0.00	32,184.71	32,184.71	0.00	128,738.84
						FISICO	1.00	1.00	1.00	1.00	1.00	1.00	1.00	1.00	1.00	1.00	1.00	1.00	12.00
					2023	COSTEO S/	31,346.75	31,346.75	31,346.75	31,346.75	31,346.75	31,346.75	31,346.75	31,346.75	31,346.75	31,346.75	31,346.75	31,346.75	376,161.00
	EMPADRONAMIENTO DE HOGARES Y ACTUALIZACIÓN DE LA CLASIFICACIÓN					FISICO	1.00	1.00	1.00	1.00	1.00	1.00	1.00	1.00	1.00	1.00	1.00	1.00	12.00
0130126400583	SOCIOECONÓMICA MEDIANTE LA UNIDAD LOCAL DE EMPADRONAMIENTO- (ULE) BIENESTAR SOCIAL	150115 - LA VICTORIA	INFORME	Muy Alta	2024	COSTEO S/	31,346.75	31,346.75	31,346.75	31,346.75	31,346.75	31,346.75	31,346.75	31,346.75	31,346.75	31,346.75	31,346.75	31,346.75	376,161.00
						FISICO	1.00	1.00	1.00	1.00	1.00	1.00	1.00	1.00	1.00	1.00	1.00	1.00	12.00
					2025	COSTEO S/	31,346.75	31,346.75	31,346.75	31,346.75	31,346.75	31,346.75	31,346.75	31,346.75	31,346.75	31,346.75	31,346.75	31,346.75	376,161.00

AEI.06.03 - PROGRAMAS DE DIFUSIÓN DE ACTIVIDADES DEPORTIVAS Y DE REINSERCIÓN JUVENIL

CODIGO	ACTIVIDAD OPERATIVA	UBIGEO	U.M.	PRIORIDAD	PERIODO	PROGRAMACION MENSUAL	TOTAL

					MULTIANUAL	META	01	02	03	04	05	06	07	08	09	10	11	12	ANUAL
AOI30126400549	IMPLEMENTACIÓN DE CAMPAÑAS DE MASIFICACIÓN DEPORTIVA - DEPORTE.	150115 - LA VICTORIA	EVENTO DEPORTIVO	Muy Alta	2023	FISICO	1.00	1.00	1.00	1.00	1.00	1.00	1.00	1.00	1.00	1.00	1.00	1.00	12
						COSTEO S/	0.00	0.00	0.00	0.00	0.00	0.00	0.00	0.00	0.00	0.00	0.00	0.00	
					2024	FISICO	1.00	1.00	1.00	1.00	1.00	1.00	1.00	1.00	1.00	1.00	1.00	1.00	12
						COSTEO S/	0.00	0.00	0.00	0.00	0.00	0.00	0.00	0.00	0.00	0.00	0.00	0.00	
					2025	FISICO	1.00	1.00	1.00	1.00	1.00	1.00	1.00	1.00	1.00	1.00	1.00	1.00	
						COSTEO S/	0.00	0.00	0.00	0.00	0.00	0.00	0.00	0.00	0.00	0.00	0.00	0.00	
AOI30126400579	IMPLEMENTACIÓN DE ESCUELAS DEPORTIVAS - DEPORTE.	150115 - LA VICTORIA	EVENTO DEPORTIVO	Muy Alta	2023	FISICO	6.00	6.00	6.00	6.00	6.00	6.00	6.00	6.00	6.00	6.00	6.00	6.00	72
						COSTEO S/	0.00	0.00	0.00	0.00	0.00	0.00	0.00	0.00	0.00	0.00	0.00	0.00	
					2024	FISICO	6.00	6.00	6.00	6.00	6.00	6.00	6.00	6.00	6.00	6.00	6.00	6.00	72
						COSTEO S/	0.00	0.00	0.00	0.00	0.00	0.00	0.00	0.00	0.00	0.00	0.00	0.00	
					2025	FISICO	6.00	6.00	6.00	6.00	6.00	6.00	6.00	6.00	6.00	6.00	6.00	6.00	72
						COSTEO S/	0.00	0.00	0.00	0.00	0.00	0.00	0.00	0.00	0.00	0.00	0.00	0.00	
AOI30126400580	REALIZACIÓN DE ACTIVIDADES CONMEMORATIVAS DEL CALENDARIO DEPORTIVO PRESENCIAL O VIRTUAL SEGÚN SEA EL CASO - DEPORTE.	150115 - LA VICTORIA	EVENTO DEPORTIVO	Muy Alta	2023	FISICO	1.00	1.00	1.00	1.00	1.00	1.00	1.00	1.00	1.00	1.00	1.00	1.00	12
						COSTEO S/	0.00	0.00	0.00	0.00	0.00	0.00	0.00	0.00	0.00	0.00	0.00	0.00	
					2024	FISICO	1.00	1.00	1.00	1.00	1.00	1.00	1.00	1.00	1.00	1.00	1.00	1.00	12
						COSTEO S/	0.00	0.00	0.00	0.00	0.00	0.00	0.00	0.00	0.00	0.00	0.00	0.00	
					2025	FISICO	1.00	1.00	1.00	1.00	1.00	1.00	1.00	1.00	1.00	1.00	1.00	1.00	12
						COSTEO S/	0.00	0.00	0.00	0.00	0.00	0.00	0.00	0.00	0.00	0.00	0.00	0.00	
AOI30126400581	REALIZACIÓN DE TORNEOS DEPORTIVOS INTER ESCUELAS - DEPORTE.	150115 - LA VICTORIA	EVENTO DEPORTIVO	Muy Alta	2023	FISICO	1.00	1.00	1.00	1.00	1.00	1.00	1.00	1.00	1.00	1.00	1.00	1.00	12
						COSTEO S/	0.00	0.00	0.00	0.00	0.00	0.00	0.00	0.00	0.00	0.00	0.00	0.00	
					2024	FISICO	1.00	1.00	1.00	1.00	1.00	1.00	1.00	1.00	1.00	1.00	1.00	1.00	12
						COSTEO S/	0.00	0.00	0.00	0.00	0.00	0.00	0.00	0.00	0.00	0.00	0.00	0.00	
					2025	FISICO	1.00	1.00	1.00	1.00	1.00	1.00	1.00	1.00	1.00	1.00	1.00	1.00	12
						COSTEO S/	0.00	0.00	0.00	0.00	0.00	0.00	0.00	0.00	0.00	0.00	0.00	0.00	

AEI.06.04 - PROGRAMAS EN PROMOCIÓN DE LA CULTURA INCLUSIVA EN BENEFICIO DE LA POBLACIÓN

CODIGO	ACTIVIDAD OPERATIVA	UBIGEO	U.M.	PRIORIDAD	PERIODO MULTIANUAL		PROGRAMACION MENSUAL												TOTAL ANUAL
						META	01	02	03	04	05	06	07	08	09	10	11	12	
AOI30126400545	REALIZACIÓN DE ACTIVIDADES CONMEMORATIVAS DEL	150115 - LA VICTORIA	ATENCION	Muy Alta	2023	FISICO	1.00	1.00	1.00	1.00	1.00	1.00	1.00	1.00	1.00	1.00	1.00	1.00	12
						COSTEO	49,216.36	49,216.36	49,216.36	49,216.36	49,216.36	49,216.36	49,216.36	49,216.36	49,216.36	49,216.36	49,216.36	49,216.37	590,59

	CALENDARIO CÍVICO ESCOLAR, ARTÍSTICAS Y CULTURALES PRESENCIAL O VIRTUAL SEGÚN SEA EL CASO - CULTURA.				2024	S/ FISICO	1.00	1.00	1.00	1.00	1.00	1.00	1.00	1.00	1.00	1.00	1.00	1.00	12.00
						COSTEO S/	49,216.36	49,216.36	49,216.36	49,216.36	49,216.36	49,216.36	49,216.36	49,216.36	49,216.36	49,216.36	49,216.36	49,216.37	590,596.33
					2025	FISICO	1.00	1.00	1.00	1.00	1.00	1.00	1.00	1.00	1.00	1.00	1.00	1.00	12.00
						COSTEO S/	49,216.36	49,216.36	49,216.36	49,216.36	49,216.36	49,216.36	49,216.36	49,216.36	49,216.36	49,216.36	49,216.36	49,216.37	590,596.33
	REALIZACIÓN DE EVENTOS Y TALLERES CULTURALES FORMATIVOS Y EDUCATIVOS PRESENCIAL O VIRTUAL SEGÚN SEA EL CASO - CULTURA.				2023	FISICO	4.00	4.00	4.00	4.00	4.00	4.00	4.00	4.00	4.00	4.00	4.00	4.00	48.00
						COSTEO S/	49,216.36	49,216.36	49,216.36	49,216.36	49,216.36	49,216.36	49,216.36	49,216.36	49,216.36	49,216.36	49,216.36	49,216.37	590,596.33
OI30126400546		150115 - LA VICTORIA	EVENTOS	Muy Alta	2024	FISICO	4.00	4.00	4.00	4.00	4.00	4.00	4.00	4.00	4.00	4.00	4.00	4.00	48.00
						COSTEO S/	49,216.36	49,216.36	49,216.36	49,216.36	49,216.36	49,216.36	49,216.36	49,216.36	49,216.36	49,216.36	49,216.36	49,216.37	590,596.33
					2025	FISICO	4.00	4.00	4.00	4.00	4.00	4.00	4.00	4.00	4.00	4.00	4.00	4.00	48.00
						COSTEO S/	49,216.36	49,216.36	49,216.36	49,216.36	49,216.36	49,216.36	49,216.36	49,216.36	49,216.36	49,216.36	49,216.36	49,216.37	590,596.33
	PROGRAMACIÓN Y REALIZACIÓN DE ACTIVIDADES CULTURALES PRESENCIALES O VIRTUALES SEGÚN SEA EL CASO - CULTURA.				2023	FISICO	2.00	2.00	2.00	2.00	2.00	2.00	2.00	2.00	2.00	2.00	2.00	2.00	24.00
						COSTEO S/	49,216.36	49,216.36	49,216.36	49,216.36	49,216.36	49,216.36	49,216.36	49,216.36	49,216.36	49,216.36	49,216.36	49,216.38	590,596.34
.OI30126400547		150115 - LA VICTORIA	EVENTOS	Muy Alta	2024	FISICO	2.00	2.00	2.00	2.00	2.00	2.00	2.00	2.00	2.00	2.00	2.00	2.00	24.00
						COSTEO S/	49,216.36	49,216.36	49,216.36	49,216.36	49,216.36	49,216.36	49,216.36	49,216.36	49,216.36	49,216.36	49,216.36	49,216.38	590,596.34
					2025	FISICO	2.00	2.00	2.00	2.00	2.00	2.00	2.00	2.00	2.00	2.00	2.00	2.00	24.00
						COSTEO S/	49,216.36	49,216.36	49,216.36	49,216.36	49,216.36	49,216.36	49,216.36	49,216.36	49,216.36	49,216.36	49,216.36	49,216.38	590,596.34
	REALIZACIÓN DE VISITAS TURÍSTICAS GUIADAS - TURISMO.				2023	FISICO	1.00	1.00	1.00	1.00	1.00	1.00	1.00	1.00	1.00	1.00	1.00	1.00	12.00
						COSTEO S/	1,375.00	1,375.00	1,375.00	1,375.00	1,375.00	1,375.00	1,375.00	1,375.00	1,375.00	1,375.00	1,375.00	1,375.00	16,500.00
					2024	FISICO	1.00	1.00	1.00	1.00	1.00	1.00	1.00	1.00	1.00	1.00	1.00	1.00	12.00
AOI30126400548		150115 - LA VICTORIA	EVENTOS	Muy Alta		COSTEO S/	1,375.00	1,375.00	1,375.00	1,375.00	1,375.00	1,375.00	1,375.00	1,375.00	1,375.00	1,375.00	1,375.00	1,375.00	16,500.00
					2025	FISICO	1.00	1.00	1.00	1.00	1.00	1.00	1.00	1.00	1.00	1.00	1.00	1.00	12.00
						COSTEO S/	1,375.00	1,375.00	1,375.00	1,375.00	1,375.00	1,375.00	1,375.00	1,375.00	1,375.00	1,375.00	1,375.00	1,375.00	16,500.00

ENTRO DE COSTO: 16.02 - SUBGERENCIA DE SALUD Y APOYO ALIMENTARIO

EI.06 - PROMOVER EL DESARROLLO HUMANO Y ESTILOS DE VIDA SALUDABLE EN LA POBLACIÓN DEL DISTRITO

EI.06.02 - PROGRAMAS DE SALUD PREVENTIVA ENFOCADOS EN POBLACIONES VULNERABLES

CODIGO	ACTIVIDAD OPERATIVA	UBIGEO	U.M.	PRIORIDAD	PERIODO MULTIANUAL	PROGRAMACION MENSUAL													TOTAL ANUAL
						META	01	02	03	04	05	06	07	08	09	10	11	12	
AOI30126400514	REALIZACIÓN DE BUSQUEDA Y REGISTRO DE NIÑAS Y NIÑOS DE 3	150115 - LA VICTORIA	REGISTRO	Muy Alta	2023	FISICO	300.00	300.00	300.00	300.00	300.00	300.00	300.00	300.00	300.00	300.00	300.00	300.00	3,600.00
						COSTEO S/	16,255.98	16,255.98	16,255.98	16,255.98	16,255.98	16,255.98	16,255.98	16,255.98	16,255.98	16,255.98	16,255.98	16,255.89	195,071.67

	MESES DEL PROGRAMA DE LUCHA CONTRA LA ANEMIA - META 4.			2024	FISICO	300.00	300.00	300.00	300.00	300.00	300.00	300.00	300.00	300.00	300.00	300.00	300.00	3,600
					COSTEO S/	16,255.98	16,255.98	16,255.98	16,255.98	16,255.98	16,255.98	16,255.98	16,255.98	16,255.98	16,255.98	16,255.98	16,255.89	195,071
				2025	FISICO	300.00	300.00	300.00	300.00	300.00	300.00	300.00	300.00	300.00	300.00	300.00	300.00	3,600
					COSTEO S/	16,255.98	16,255.98	16,255.98	16,255.98	16,255.98	16,255.98	16,255.98	16,255.98	16,255.98	16,255.98	16,255.98	16,255.89	195,071
AOI30126400515	EJECUCIÓN DE VISITAS DOMICILIARIAS A LOS NIÑOS Y NIÑAS MENORES DE UN AÑO DEL PROGRAMA DE LUCHA CONTRA LA ANEMIA META 4 PARA LA ENTREGA DE SULFATO FERROSO (HIERRO)	150115 - LA VISITA VICTORIA	Muy Alta	2023	FISICO	1,500.00	1,500.00	1,500.00	1,500.00	1,500.00	1,500.00	1,500.00	1,500.00	1,500.00	1,500.00	1,500.00	1,500.00	18,000
					COSTEO S/	16,255.98	16,255.98	16,255.98	16,255.98	16,255.98	16,255.98	16,255.98	16,255.98	16,255.98	16,255.98	16,255.98	16,255.89	195,071
				2024	FISICO	1,500.00	1,500.00	1,500.00	1,500.00	1,500.00	1,500.00	1,500.00	1,500.00	1,500.00	1,500.00	1,500.00	1,500.00	18,000
					COSTEO S/	16,255.98	16,255.98	16,255.98	16,255.98	16,255.98	16,255.98	16,255.98	16,255.98	16,255.98	16,255.98	16,255.98	16,255.89	195,071
				2025	FISICO	1,500.00	1,500.00	1,500.00	1,500.00	1,500.00	1,500.00	1,500.00	1,500.00	1,500.00	1,500.00	1,500.00	1,500.00	18,000
					COSTEO S/	16,255.98	16,255.98	16,255.98	16,255.98	16,255.98	16,255.98	16,255.98	16,255.98	16,255.98	16,255.98	16,255.98	16,255.89	195,071
AOI30126400516	PREVENCIÓN DE LA ANEMIA MEDIANTE TAMIZAJE DE HEMOGLOBINA, CONTROL, PESO, TALLA INMUIZACIONES, CONSEJERIA NUTRICIONAL.	150115 - LA CAMPAÑA VICTORIA	Muy Alta	2023	FISICO	1.00	1.00	1.00	1.00	1.00	1.00	1.00	1.00	1.00	1.00	1.00	1.00	12
					COSTEO S/	16,255.98	16,255.98	16,255.98	16,255.98	16,255.98	16,255.98	16,255.98	16,255.98	16,255.98	16,255.98	16,255.98	16,255.88	195,07
				2024	FISICO	1.00	1.00	1.00	1.00	1.00	1.00	1.00	1.00	1.00	1.00	1.00	1.00	12
					COSTEO S/	16,255.98	16,255.98	16,255.98	16,255.98	16,255.98	16,255.98	16,255.98	16,255.98	16,255.98	16,255.98	16,255.98	16,255.88	195,07
				2025	FISICO	1.00	1.00	1.00	1.00	1.00	1.00	1.00	1.00	1.00	1.00	1.00	1.00	12
					COSTEO S/	16,255.98	16,255.98	16,255.98	16,255.98	16,255.98	16,255.98	16,255.98	16,255.98	16,255.98	16,255.98	16,255.98	16,255.88	195,07
AOI30126400517	DISTRIBUCIÓN DEL RECURSO ALIMENTARIO DEL PROGRAMA PLAN TBC.	150115 - LA INFORME VICTORIA	Muy Alta	2023	FISICO	1.00	1.00	1.00	1.00	1.00	1.00	1.00	1.00	1.00	1.00	1.00	1.00	12
					COSTEO S/	67,016.96	67,016.96	67,016.96	67,016.96	67,016.96	67,016.96	67,016.96	67,016.96	67,016.96	67,016.96	67,016.96	67,016.94	804,20
				2024	FISICO	1.00	1.00	1.00	1.00	1.00	1.00	1.00	1.00	1.00	1.00	1.00	1.00	12
					COSTEO S/	67,016.96	67,016.96	67,016.96	67,016.96	67,016.96	67,016.96	67,016.96	67,016.96	67,016.96	67,016.96	67,016.96	67,016.94	804,20
				2025	FISICO	1.00	1.00	1.00	1.00	1.00	1.00	1.00	1.00	1.00	1.00	1.00	1.00	12
					COSTEO S/	67,016.96	67,016.96	67,016.96	67,016.96	67,016.96	67,016.96	67,016.96	67,016.96	67,016.96	67,016.96	67,016.96	67,016.94	804,20
AOI30126400518	MEJORAMIENTO DEL ALMACÉN DEL PROGRAMA PANTBC	150115 - LA INFORME VICTORIA	Muy Alta	2023	FISICO	0.00	0.00	1.00	0.00	0.00	0.00	0.00	0.00	0.00	0.00	0.00	0.00	1
					COSTEO S/	0.00	0.00	804,203.50	0.00	0.00	0.00	0.00	0.00	0.00	0.00	0.00	0.00	804,20
				2024	FISICO	0.00	0.00	1.00	0.00	0.00	0.00	0.00	0.00	0.00	0.00	0.00	0.00	1
					COSTEO S/	0.00	0.00	804,203.50	0.00	0.00	0.00	0.00	0.00	0.00	0.00	0.00	0.00	804,20
				2025	FISICO	0.00	0.00	1.00	0.00	0.00	0.00	0.00	0.00	0.00	0.00	0.00	0.00	1
					COSTEO S/	0.00	0.00	804,203.50	0.00	0.00	0.00	0.00	0.00	0.00	0.00	0.00	0.00	804,20

					FISICO	1.00	1.00	1.00	1.00	1.00	1.00	1.00	1.00	1.00	1.00	1.00	1.00	12.00
				2023	COSTEO S/	24,661.96	24,661.96	24,661.96	24,661.96	24,661.96	24,661.96	24,661.96	24,661.96	24,661.96	24,661.96	24,661.96	24,661.94	295,943.50
)130126400519	DISTRIBUCIÓN DEL RECURSO ALIMENTARIO DEL PROGRAMA DEL VASO DE LECHE.	150115 - LA VICTORIA	INFORME	Muy Alta	FISICO	1.00	1.00	1.00	1.00	1.00	1.00	1.00	1.00	1.00	1.00	1.00	1.00	12.00
				2024	COSTEO S/	24,661.96	24,661.96	24,661.96	24,661.96	24,661.96	24,661.96	24,661.96	24,661.96	24,661.96	24,661.96	24,661.96	24,661.94	295,943.50
					FISICO	1.00	1.00	1.00	1.00	1.00	1.00	1.00	1.00	1.00	1.00	1.00	1.00	12.00
				2025	COSTEO S/	24,661.96	24,661.96	24,661.96	24,661.96	24,661.96	24,661.96	24,661.96	24,661.96	24,661.96	24,661.96	24,661.96	24,661.94	295,943.50
					FISICO	0.00	0.00	0.00	0.00	0.00	0.00	1.00	0.00	0.00	0.00	0.00	1.00	2.00
				2023	COSTEO S/	0.00	0.00	0.00	0.00	0.00	0.00	147,971.75	0.00	0.00	0.00	0.00	147,971.75	295,943.50
	EJECUCIÓN DEL EMPADRONAMIENTO DE				FISICO	0.00	0.00	0.00	0.00	0.00	0.00	1.00	0.00	0.00	0.00	0.00	1.00	2.00
0130126400520	LOS USUARIOS DEL PROGRAMA DE VASO DE LECHE.	150115 - LA VICTORIA	REGISTRO	Muy Alta	2024	COSTEO S/	0.00	0.00	0.00	0.00	0.00	0.00	147,971.75	0.00	0.00	0.00	0.00	147,971.75	295,943.50
					FISICO	0.00	0.00	0.00	0.00	0.00	0.00	1.00	0.00	0.00	0.00	0.00	1.00	2.00
				2025	COSTEO S/	0.00	0.00	0.00	0.00	0.00	0.00	147,971.75	0.00	0.00	0.00	0.00	147,971.75	295,943.50
					FISICO	0.00	10.00	10.00	10.00	10.00	10.00	10.00	10.00	10.00	10.00	10.00	0.00	100.00
				2023	COSTEO S/	0.00	29,594.35	29,594.35	29,594.35	29,594.35	29,594.35	29,594.35	29,594.35	29,594.35	29,594.35	29,594.35	0.00	295,943.50
					FISICO	0.00	10.00	10.00	10.00	10.00	10.00	10.00	10.00	10.00	10.00	10.00	0.00	100.00
.0130126400521	SUPERVISIÓN A CENTROS DE ACOPIO.	150115 - LA VICTORIA	SUPERVISION	Muy Alta	2024	COSTEO S/	0.00	29,594.35	29,594.35	29,594.35	29,594.35	29,594.35	29,594.35	29,594.35	29,594.35	29,594.35	29,594.35	0.00	295,943.50
					FISICO	0.00	10.00	10.00	10.00	10.00	10.00	10.00	10.00	10.00	10.00	10.00	0.00	100.00
				2025	COSTEO S/	0.00	29,594.35	29,594.35	29,594.35	29,594.35	29,594.35	29,594.35	29,594.35	29,594.35	29,594.35	29,594.35	0.00	295,943.50
					FISICO	0.00	1.00	1.00	1.00	1.00	1.00	1.00	1.00	1.00	1.00	0.00	0.00	9.00
				2023	COSTEO S/	0.00	32,882.61	32,882.61	32,882.61	32,882.61	32,882.61	32,882.61	32,882.61	32,882.61	32,882.62	0.00	0.00	295,943.50
	EJECUCIÓN DE CONTROL DE MEDIDAS ANTROPOMETRICAS A				FISICO	0.00	1.00	1.00	1.00	1.00	1.00	1.00	1.00	1.00	1.00	0.00	0.00	9.00
.0130126400522	NIÑOS BENEFICIARIOS DEL PROGRAMA DEL VASO DE LECHE.	150115 - LA VICTORIA	INFORME	Muy Alta	2024	COSTEO S/	0.00	32,882.61	32,882.61	32,882.61	32,882.61	32,882.61	32,882.61	32,882.61	32,882.61	32,882.62	0.00	0.00	295,94[illegible]
					FISICO	0.00	1.00	1.00	1.00	1.00	1.00	1.00	1.00	1.00	1.00	0.00	0.00	9.00
				2025	COSTEO S/	0.00	32,882.61	32,882.61	32,882.61	32,882.61	32,882.61	32,882.61	32,882.61	32,882.61	32,882.62	0.00	0.00	295,943.50
					FISICO	0.00	1.00	0.00	1.00	0.00	1.00	0.00	1.00	0.00	1.00	0.00	1.00	6.00
				2023	COSTEO S/	0.00	49,323.92	0.00	49,323.92	0.00	49,323.92	0.00	49,323.92	0.00	49,323.92	0.00	49,323.90	295,943.50
.0130126400523	REALIZACIÓN DE SESIONES DEL COMITÉ DE ADMINISTRACIÓN DEL PROGRAMA DE VASO DE LECHE.	150115 - LA VICTORIA	SESION	Muy Alta														
					FISICO	0.00	1.00	0.00	1.00	0.00	1.00	0.00	1.00	0.00	1.00	0.00	1.00	6.00
				2024	COSTEO S/	0.00	49,323.92	0.00	49,323.92	0.00	49,323.92	0.00	49,323.92	0.00	49,323.92	0.00	49,323.90	295,943.50

				2025	FISICO	0.00	1.00	0.00	1.00	0.00	1.00	0.00	1.00	0.00	1.00	0.00	1.00	6.
					COSTEO S/	0.00	49,323.92	0.00	49,323.92	0.00	49,323.92	0.00	49,323.92	0.00	49,323.92	0.00	49,323.90	295,943
				2023	FISICO	0.00	1.00	0.00	1.00	0.00	0.00	1.00	0.00	0.00	1.00	0.00	0.00	4.
					COSTEO S/	0.00	73,985.87	0.00	73,985.87	0.00	0.00	73,985.87	0.00	0.00	73,985.89	0.00	0.00	295,943
AOI30126400524	REALIZACIÓN DE CAPACITACIONES EN SALUD ALIMENTARIA Y PLANIFICACIÓN FAMILIAR, VIRTUAL Y PRESENCIAL.	150115 - LA VICTORIA	INFORME	Muy Alta	2024	FISICO	0.00	1.00	0.00	1.00	0.00	0.00	1.00	0.00	0.00	1.00	0.00	0.00	4.
						COSTEO S/	0.00	73,985.87	0.00	73,985.87	0.00	0.00	73,985.87	0.00	0.00	73,985.89	0.00	0.00	295,943
				2025	FISICO	0.00	1.00	0.00	1.00	0.00	0.00	1.00	0.00	0.00	1.00	0.00	0.00	4.
					COSTEO S/	0.00	73,985.87	0.00	73,985.87	0.00	0.00	73,985.87	0.00	0.00	73,985.89	0.00	0.00	295,943
				2023	FISICO	1.00	1.00	1.00	1.00	1.00	1.00	1.00	1.00	1.00	1.00	1.00	1.00	12
					COSTEO S/	5,593.75	5,593.75	5,593.75	5,593.75	5,593.75	5,593.75	5,593.75	5,593.75	5,593.75	5,593.75	5,593.75	5,593.75	67,125
AOI30126400525	ELABORACIÓN DEL INFORME SOBRE EL SUBSIDIO ECONÓMICO DE LOS CENTROS DE ATENCIÓN.	150115 - LA VICTORIA	INFORME	Muy Alta	2024	FISICO	1.00	1.00	1.00	1.00	1.00	1.00	1.00	1.00	1.00	1.00	1.00	1.00	12
						COSTEO S/	5,593.75	5,593.75	5,593.75	5,593.75	5,593.75	5,593.75	5,593.75	5,593.75	5,593.75	5,593.75	5,593.75	5,593.75	67,125
				2025	FISICO	1.00	1.00	1.00	1.00	1.00	1.00	1.00	1.00	1.00	1.00	1.00	1.00	12
					COSTEO S/	5,593.75	5,593.75	5,593.75	5,593.75	5,593.75	5,593.75	5,593.75	5,593.75	5,593.75	5,593.75	5,593.75	5,593.75	67,125
				2023	FISICO	1.00	1.00	1.00	1.00	1.00	1.00	1.00	1.00	1.00	1.00	1.00	1.00	12
					COSTEO S/	9,162.40	9,162.40	9,162.40	9,162.40	9,162.40	9,162.40	9,162.40	9,162.40	9,162.40	9,162.40	9,162.40	9,162.40	109,94
AOI30126400526	DISTRIBUCIÓN DEL RECURSO ALIMENTARIO DEL PCA.	150115 - LA VICTORIA	INFORME	Muy Alta	2024	FISICO	1.00	1.00	1.00	1.00	1.00	1.00	1.00	1.00	1.00	1.00	1.00	1.00	12
						COSTEO S/	9,162.40	9,162.40	9,162.40	9,162.40	9,162.40	9,162.40	9,162.40	9,162.40	9,162.40	9,162.40	9,162.40	9,162.40	109,94
				2025	FISICO	1.00	1.00	1.00	1.00	1.00	1.00	1.00	1.00	1.00	1.00	1.00	1.00	12
					COSTEO S/	9,162.40	9,162.40	9,162.40	9,162.40	9,162.40	9,162.40	9,162.40	9,162.40	9,162.40	9,162.40	9,162.40	9,162.40	109,94
				2023	FISICO	1.00	1.00	1.00	1.00	1.00	1.00	1.00	1.00	1.00	1.00	1.00	1.00	12
					COSTEO S/	9,162.40	9,162.40	9,162.40	9,162.40	9,162.40	9,162.40	9,162.40	9,162.40	9,162.40	9,162.40	9,162.40	9,162.40	109,94
AOI30126400527	SUPERVISIÓN A LOS CENTRO DE ATENCIÓN.	150115 - LA VICTORIA	INFORME	Muy Alta	2024	FISICO	1.00	1.00	1.00	1.00	1.00	1.00	1.00	1.00	1.00	1.00	1.00	1.00	12
						COSTEO S/	9,162.40	9,162.40	9,162.40	9,162.40	9,162.40	9,162.40	9,162.40	9,162.40	9,162.40	9,162.40	9,162.40	9,162.40	109,94
				2025	FISICO	1.00	1.00	1.00	1.00	1.00	1.00	1.00	1.00	1.00	1.00	1.00	1.00	12
					COSTEO S/	9,162.40	9,162.40	9,162.40	9,162.40	9,162.40	9,162.40	9,162.40	9,162.40	9,162.40	9,162.40	9,162.40	9,162.40	109,94
AOI30126400528	ACTUALIZACIÓN DEL REGISTRO ÚNICO DE BENEFICIARIOS	150115 - LA VICTORIA	REGISTRO	Muy Alta	2023	FISICO	1.00	0.00	0.00	0.00	0.00	0.00	1.00	0.00	0.00	0.00	0.00	0.00	
						COSTEO S/	54,974.40	0.00	0.00	0.00	0.00	0.00	54,974.40	0.00	0.00	0.00	0.00	0.00	109,9

				2024	FISICO	1.00	0.00	0.00	0.00	0.00	0.00	1.00	0.00	0.00	0.00	0.00	0.00	2.00
					COSTEO S/	54,974.40	0.00	0.00	0.00	0.00	0.00	54,974.40	0.00	0.00	0.00	0.00	0.00	109,948.80
				2025	FISICO	1.00	0.00	0.00	0.00	0.00	0.00	1.00	0.00	0.00	0.00	0.00	0.00	2.00
					COSTEO S/	54,974.40	0.00	0.00	0.00	0.00	0.00	54,974.40	0.00	0.00	0.00	0.00	0.00	109,948.80
				2023	FISICO	1.00	1.00	1.00	1.00	1.00	1.00	1.00	1.00	1.00	1.00	1.00	1.00	12.00
					COSTEO S/	9,162.40	9,162.40	9,162.40	9,162.40	9,162.40	9,162.40	9,162.40	9,162.40	9,162.40	9,162.40	9,162.40	9,162.40	109,948.80
OI30126400529	REALIZACIÓN DE SESIONES DEL COMITÉ DE GESTIÓN LOCAL DISTRITAL	150115 - LA VICTORIA	SESION	Muy Alta	2024	FISICO	1.00	1.00	1.00	1.00	1.00	1.00	1.00	1.00	1.00	1.00	1.00	1.00	12.00
						COSTEO S/	9,162.40	9,162.40	9,162.40	9,162.40	9,162.40	9,162.40	9,162.40	9,162.40	9,162.40	9,162.40	9,162.40	9,162.40	109,948.80
				2025	FISICO	1.00	1.00	1.00	1.00	1.00	1.00	1.00	1.00	1.00	1.00	1.00	1.00	12.00
					COSTEO S/	9,162.40	9,162.40	9,162.40	9,162.40	9,162.40	9,162.40	9,162.40	9,162.40	9,162.40	9,162.40	9,162.40	9,162.40	109,948.80
				2023	FISICO	0.00	1.00	0.00	1.00	0.00	1.00	0.00	1.00	0.00	1.00	0.00	1.00	6.00
					COSTEO S/	0.00	18,324.80	0.00	18,324.80	0.00	18,324.80	0.00	18,324.80	0.00	18,324.80	0.00	18,324.80	109,948.80
	CAPACITACIÓN A LOS CENTROS DE ATENCIÓN DEL PCA DURANTE Y POST EL ESTADO DE EMERGENCIA PARA PREVENIR LA PROPAGACIÓN DE COVID-19 Y A USUARIOS DEL PROGRAMA OMAPED Y SOBRE TEMAS SANITARIOS (VIRTUAL-PRESENCIAL)	150115 - LA VICTORIA	INFORME	Muy Alta	2024	FISICO	0.00	1.00	0.00	1.00	0.00	1.00	0.00	1.00	0.00	1.00	0.00	1.00	6.00
.OI30126400530						COSTEO S/	0.00	18,324.80	0.00	18,324.80	0.00	18,324.80	0.00	18,324.80	0.00	18,324.80	0.00	18,324.80	109,948.80
				2025	FISICO	0.00	1.00	0.00	1.00	0.00	1.00	0.00	1.00	0.00	1.00	0.00	1.00	6.00
					COSTEO S/	0.00	18,324.80	0.00	18,324.80	0.00	18,324.80	0.00	18,324.80	0.00	18,324.80	0.00	18,324.80	109,948.80
				2023	FISICO	1.00	1.00	1.00	1.00	1.00	1.00	1.00	1.00	1.00	1.00	1.00	1.00	12.00
					COSTEO S/	8,333.34	8,333.34	8,333.34	8,333.34	8,333.34	8,333.34	8,333.34	8,333.34	8,333.34	8,333.34	8,333.34	8,333.26	100,000.00
	MEDIDAS DE CONTROL DE INFECCIONES Y BIOSEGURIDAD EN LOS SERVICIOS DE SALUD PARA LA CONTENCIÓN Y PROPAGACIÓN DEL COVID 19.	150115 - LA VICTORIA	ACCION	Muy Alta	2024	FISICO	1.00	1.00	1.00	1.00	1.00	1.00	1.00	1.00	1.00	1.00	1.00	1.00	12.00
AOI30126400531						COSTEO S/	8,333.34	8,333.34	8,333.34	8,333.34	8,333.34	8,333.34	8,333.34	8,333.34	8,333.34	8,333.34	8,333.34	8,333.26	100,000.00
				2025	FISICO	1.00	1.00	1.00	1.00	1.00	1.00	1.00	1.00	1.00	1.00	1.00	1.00	12.00
					COSTEO S/	8,333.34	8,333.34	8,333.34	8,333.34	8,333.34	8,333.34	8,333.34	8,333.34	8,333.34	8,333.34	8,333.34	8,333.26	100,000.00
				2023	FISICO	80.00	80.00	80.00	80.00	80.00	80.00	80.00	80.00	80.00	80.00	80.00	80.00	960.00
					COSTEO S/	9,533.02	9,533.02	9,533.02	9,533.02	9,533.02	9,533.02	9,533.02	9,533.02	9,533.02	9,533.02	9,533.02	9,532.98	114,396.20
				2024	FISICO	80.00	80.00	80.00	80.00	80.00	80.00	80.00	80.00	80.00	80.00	80.00	80.00	960.00
					COSTEO S/	9,533.02	9,533.02	9,533.02	9,533.02	9,533.02	9,533.02	9,533.02	9,533.02	9,533.02	9,533.02	9,533.02	9,532.98	114,396.20
AOI30126400532	EJECUCIÓN DE LAS INSPECCIONES HIGIÉNICAS SANITARIAS EN ESTABLECIMIENTOS COMERCIALES, EXPENDEDORES DE ALIMENTOS, BEBIDAS Y AFINES.	150115 - LA VICTORIA	INSPECCION	Muy Alta	2025	FISICO	80.00	80.00	80.00	80.00	80.00	80.00	80.00	80.00	80.00	80.00	80.00	80.00	960.00
					COSTEO	9,533.02	9,533.02	9,533.02	9,533.02	9,533.02	9,533.02	9,533.02	9,533.02	9,533.02	9,533.02	9,533.02	9,532.98	114,396.20

						S/														
AOI30126400533	SUPERVISIÓN SANITARIA EN INOCUIDAD ALIMENATARIA.	150115 - LA VICTORIA	SUPERVISION	Muy Alta	2023	FISICO	4.00	4.00	4.00	4.00	4.00	4.00	4.00	4.00	4.00	4.00	4.00	4.00	48
						COSTEO S/	9,533.02	9,533.02	9,533.02	9,533.02	9,533.02	9,533.02	9,533.02	9,533.02	9,533.02	9,533.02	9,533.02	9,532.98	114,396
					2024	FISICO	4.00	4.00	4.00	4.00	4.00	4.00	4.00	4.00	4.00	4.00	4.00	4.00	48
						COSTEO S/	9,533.02	9,533.02	9,533.02	9,533.02	9,533.02	9,533.02	9,533.02	9,533.02	9,533.02	9,533.02	9,533.02	9,532.98	114,396
					2025	FISICO	4.00	4.00	4.00	4.00	4.00	4.00	4.00	4.00	4.00	4.00	4.00	4.00	48
						COSTEO S/	9,533.02	9,533.02	9,533.02	9,533.02	9,533.02	9,533.02	9,533.02	9,533.02	9,533.02	9,533.02	9,533.02	9,532.98	114,396
AOI30126400534	CERTIFICACIÓN EN INOCUIDAD ALIMENATARIA.	150115 - LA VICTORIA	CERTIFICADO	Muy Alta	2023	FISICO	0.00	0.00	4.00	4.00	4.00	4.00	4.00	4.00	4.00	4.00	4.00	4.00	40
						COSTEO S/	0.00	0.00	11,439.62	11,439.62	11,439.62	11,439.62	11,439.62	11,439.62	11,439.62	11,439.62	11,439.62	11,439.62	114,396
					2024	FISICO	0.00	0.00	4.00	4.00	4.00	4.00	4.00	4.00	4.00	4.00	4.00	4.00	40
						COSTEO S/	0.00	0.00	11,439.62	11,439.62	11,439.62	11,439.62	11,439.62	11,439.62	11,439.62	11,439.62	11,439.62	11,439.62	114,396
					2025	FISICO	0.00	0.00	4.00	4.00	4.00	4.00	4.00	4.00	4.00	4.00	4.00	4.00	40
						COSTEO S/	0.00	0.00	11,439.62	11,439.62	11,439.62	11,439.62	11,439.62	11,439.62	11,439.62	11,439.62	11,439.62	11,439.62	114,396
AOI30126400535	EJECUCIÓN DE CHARLAS Y CAPACITACIONES EN PRINCIPIOS GENERALES DE HIGIENE DE LOS ALIMENTOS.	150115 - LA VICTORIA	INFORME	Muy Alta	2023	FISICO	1.00	1.00	1.00	1.00	1.00	1.00	1.00	1.00	1.00	1.00	1.00	1.00	12
						COSTEO S/	9,533.02	9,533.02	9,533.02	9,533.02	9,533.02	9,533.02	9,533.02	9,533.02	9,533.02	9,533.02	9,533.02	9,532.98	114,396
					2024	FISICO	1.00	1.00	1.00	1.00	1.00	1.00	1.00	1.00	1.00	1.00	1.00	1.00	12
						COSTEO S/	9,533.02	9,533.02	9,533.02	9,533.02	9,533.02	9,533.02	9,533.02	9,533.02	9,533.02	9,533.02	9,533.02	9,532.98	114,396
					2025	FISICO	1.00	1.00	1.00	1.00	1.00	1.00	1.00	1.00	1.00	1.00	1.00	1.00	12
						COSTEO S/	9,533.02	9,533.02	9,533.02	9,533.02	9,533.02	9,533.02	9,533.02	9,533.02	9,533.02	9,533.02	9,533.02	9,532.98	114,396
AOI30126400536	SUPERVISORES DE CUMPLIMIENTO DE PROTOCOLO DE BIOSEGURIDAD PARA PREVENCIÓN DEL COVID -19.	150115 - LA VICTORIA	SUPERVISION	Muy Alta	2023	FISICO	10.00	10.00	10.00	10.00	10.00	10.00	10.00	10.00	10.00	10.00	10.00	10.00	120
						COSTEO S/	9,533.02	9,533.02	9,533.02	9,533.02	9,533.02	9,533.02	9,533.02	9,533.02	9,533.02	9,533.02	9,533.02	9,532.98	114,396
					2024	FISICO	10.00	10.00	10.00	10.00	10.00	10.00	10.00	10.00	10.00	10.00	10.00	10.00	120
						COSTEO S/	9,533.02	9,533.02	9,533.02	9,533.02	9,533.02	9,533.02	9,533.02	9,533.02	9,533.02	9,533.02	9,533.02	9,532.98	114,396
					2025	FISICO	10.00	10.00	10.00	10.00	10.00	10.00	10.00	10.00	10.00	10.00	10.00	10.00	120
						COSTEO S/	9,533.02	9,533.02	9,533.02	9,533.02	9,533.02	9,533.02	9,533.02	9,533.02	9,533.02	9,533.02	9,533.02	9,532.98	114,396

CENTRO DE COSTO: 17.01 - GERENCIA DE FISCALIZACIÓN Y CONTROL

OEI.02 - PROMOVER LOS NIVELES DE COMPETITIVIDAD ECONÓMICA EN EL DISTRITO DE LA VICTORIA

AEI.02.03 - ASISTENCIA TÉCNICA EN LA FORMALIZACIÓN DE LOS ESTABLECIMIENTOS DE MANERA OPORTUNA A LOS COMERCIANTES INFORMALES

CODIGO	ACTIVIDAD OPERATIVA	UBIGEO	U.M.	PRIORIDAD	PERIODO	PROGRAMACION MENSUAL	TOTA

					MULTIANUAL														ANUAL
						META	01	02	03	04	05	06	07	08	09	10	11	12	
						FISICO	1.00	1.00	1.00	1.00	1.00	1.00	1.00	1.00	1.00	1.00	1.00	1.00	12.00
					2023	COSTEO S/	0.00	0.00	0.00	0.00	0.00	0.00	0.00	0.00	0.00	0.00	0.00	0.00	0.00
						FISICO	1.00	1.00	1.00	1.00	1.00	1.00	1.00	1.00	1.00	1.00	1.00	1.00	12.00
013012640058 6	ACCIONES DE FISCALIZACIÓN.	150115 - LA VICTORIA	ACCION	Muy Alta	2024	COSTEO S/	0.00	0.00	0.00	0.00	0.00	0.00	0.00	0.00	0.00	0.00	0.00	0.00	0.00
						FISICO	1.00	1.00	1.00	1.00	1.00	1.00	1.00	1.00	1.00	1.00	1.00	1.00	12.00
					2025	COSTEO S/	0.00	0.00	0.00	0.00	0.00	0.00	0.00	0.00	0.00	0.00	0.00	0.00	0.00

NTRO DE COSTO: 17.02 - SUBGERENCIA DE FISCALIZACIÓN Y CONTROL

1.02 - PROMOVER LOS NIVELES DE COMPETITIVIDAD ECONÓMICA EN EL DISTRITO DE LA VICTORIA

1.02.03 - ASISTENCIA TÉCNICA EN LA FORMALIZACIÓN DE LOS ESTABLECIMIENTOS DE MANERA OPORTUNA A LOS COMERCIANTES INFORMALES

CODIGO	ACTIVIDAD OPERATIVA	UBIGEO	U.M.	PRIORIDAD	PERIODO MULTIANUAL	PROGRAMACION MENSUAL													TOTAL ANUAL
						META	01	02	03	04	05	06	07	08	09	10	11	12	
						FISICO	1.00	1.00	1.00	1.00	1.00	1.00	1.00	1.00	1.00	1.00	1.00	1.00	12.00
					2023	COSTEO S/	173,728.27	173,728.27	173,728.27	173,728.27	173,728.27	173,728.27	173,728.27	173,728.27	173,728.27	173,728.27	173,728.27	173,728.23	2,084,739.20
	ATENCIÓN DE DESCARGOS, EMISIÓN DE RESOLUCIONES ADMINISTRATIVAS Y CONSTANCIAS DE CONSENTIMIENTO.					FISICO	1.00	1.00	1.00	1.00	1.00	1.00	1.00	1.00	1.00	1.00	1.00	1.00	12.00
.OI30126400587		150115 - LA VICTORIA	INFORME	Muy Alta	2024	COSTEO S/	173,728.27	173,728.27	173,728.27	173,728.27	173,728.27	173,728.27	173,728.27	173,728.27	173,728.27	173,728.27	173,728.27	173,728.23	2,084,739.20
						FISICO	1.00	1.00	1.00	1.00	1.00	1.00	1.00	1.00	1.00	1.00	1.00	1.00	12.00
					2025	COSTEO S/	173,728.27	173,728.27	173,728.27	173,728.27	173,728.27	173,728.27	173,728.27	173,728.27	173,728.27	173,728.27	173,728.27	173,728.23	2,084,739.20
						FISICO	1.00	1.00	1.00	1.00	1.00	1.00	1.00	1.00	1.00	1.00	1.00	1.00	12.00
					2023	COSTEO S/	173,728.27	173,728.27	173,728.27	173,728.27	173,728.27	173,728.27	173,728.27	173,728.27	173,728.27	173,728.27	173,728.27	173,728.23	2,084,739.20
	DIFUSIÓN Y SENSIBILIZACIÓN DE LAS NORMAS MUNICIPALES.					FISICO	1.00	1.00	1.00	1.00	1.00	1.00	1.00	1.00	1.00	1.00	1.00	1.00	12.00
AOI30126400588		150115 - LA VICTORIA	INFORME	Muy Alta	2024	COSTEO S/	173,728.27	173,728.27	173,728.27	173,728.27	173,728.27	173,728.27	173,728.27	173,728.27	173,728.27	173,728.27	173,728.27	173,728.23	2,084,739.20
						FISICO	1.00	1.00	1.00	1.00	1.00	1.00	1.00	1.00	1.00	1.00	1.00	1.00	12.00
					2025	COSTEO S/	173,728.27	173,728.27	173,728.27	173,728.27	173,728.27	173,728.27	173,728.27	173,728.27	173,728.27	173,728.27	173,728.27	173,728.23	2,084,739.20
						FISICO	1.00	1.00	1.00	1.00	1.00	1.00	1.00	1.00	1.00	1.00	1.00	1.00	12.00
	EJECUCIÓN DE OPERATIVOS E INSPECCIONES DIARIOS DE CONTROL Y FISCALIZACIÓN, INCLUYENDO PARTICIPACIÓN DE OTRAS INSTITUCIONES.				2023	COSTEO S/	173,728.27	173,728.27	173,728.27	173,728.27	173,728.27	173,728.27	173,728.27	173,728.27	173,728.27	173,728.27	173,728.27	173,728.23	2,084,739.20
						FISICO	1.00	1.00	1.00	1.00	1.00	1.00	1.00	1.00	1.00	1.00	1.00	1.00	12.00
AOI30126400589		150115 - LA VICTORIA	INFORME	Muy Alta	2024	COSTEO S/	173,728.27	173,728.27	173,728.27	173,728.27	173,728.27	173,728.27	173,728.27	173,728.27	173,728.27	173,728.27	173,728.27	173,728.23	2,084,739.20
						FISICO	1.00	1.00	1.00	1.00	1.00	1.00	1.00	1.00	1.00	1.00	1.00	1.00	12.00
					2025	COSTEO S/	173,728.27	173,728.27	173,728.27	173,728.27	173,728.27	173,728.27	173,728.27	173,728.27	173,728.27	173,728.27	173,728.27	173,728.23	2,084,739.20

				2023	FISICO	1.00	1.00	1.00	1.00	1.00	1.00	1.00	1.00	1.00	1.00	1.00	1.00	12.00
					COSTEO S/	173,728.27	173,728.27	173,728.27	173,728.27	173,728.27	173,728.27	173,728.27	173,728.27	173,728.27	173,728.27	173,728.27	173,728.23	2,084,739.20
OI130126400590	EJECUCIÓN COACTIVA PECUNIARIA Y NO PECUNIARIA.	150115 - LA VICTORIA	INFORME	Muy Alta	2024	FISICO	1.00	1.00	1.00	1.00	1.00	1.00	1.00	1.00	1.00	1.00	1.00	1.00	12.00
						COSTEO S/	173,728.27	173,728.27	173,728.27	173,728.27	173,728.27	173,728.27	173,728.27	173,728.27	173,728.27	173,728.27	173,728.27	173,728.23	2,084,739.20
				2025	FISICO	1.00	1.00	1.00	1.00	1.00	1.00	1.00	1.00	1.00	1.00	1.00	1.00	12.00
					COSTEO S/	173,728.27	173,728.27	173,728.27	173,728.27	173,728.27	173,728.27	173,728.27	173,728.27	173,728.27	173,728.27	173,728.27	173,728.23	2,084,739.20
				2023	FISICO	1.00	1.00	1.00	1.00	1.00	1.00	1.00	1.00	1.00	1.00	1.00	1.00	12.00
					COSTEO S/	173,728.27	173,728.27	173,728.27	173,728.27	173,728.27	173,728.27	173,728.27	173,728.27	173,728.27	173,728.27	173,728.27	173,728.23	2,084,739.20
	ATENCIÓN Y SEGUIMIENTO DE QUEJAS Y DENUNCIAS PRESENTADAS POR VECINOS Y ADMINISTRADOS.	150115 - LA VICTORIA	INFORME	Muy Alta	2024	FISICO	1.00	1.00	1.00	1.00	1.00	1.00	1.00	1.00	1.00	1.00	1.00	1.00	12.00
OI130126400591						COSTEO S/	173,728.27	173,728.27	173,728.27	173,728.27	173,728.27	173,728.27	173,728.27	173,728.27	173,728.27	173,728.27	173,728.27	173,728.23	2,084,739.20
				2025	FISICO	1.00	1.00	1.00	1.00	1.00	1.00	1.00	1.00	1.00	1.00	1.00	1.00	12.00
					COSTEO S/	173,728.27	173,728.27	173,728.27	173,728.27	173,728.27	173,728.27	173,728.27	173,728.27	173,728.27	173,728.27	173,728.27	173,728.23	2,084,739.20
				2023	FISICO	1.00	1.00	1.00	1.00	1.00	1.00	1.00	1.00	1.00	1.00	1.00	1.00	12.00
					COSTEO S/	4,166.67	4,166.67	4,166.67	4,166.67	4,166.67	4,166.67	4,166.67	4,166.67	4,166.67	4,166.67	4,166.67	4,166.63	50,000.00
	MEDIDAS DE CONTROL DE INFECCIONES Y BIOSEGURIDAD EN LOS SERVICIOS DE SALUD.	150115 - LA VICTORIA	ACCION	Muy Alta	2024	FISICO	1.00	1.00	1.00	1.00	1.00	1.00	1.00	1.00	1.00	1.00	1.00	1.00	12.00
AOI130126400592						COSTEO S/	4,166.67	4,166.67	4,166.67	4,166.67	4,166.67	4,166.67	4,166.67	4,166.67	4,166.67	4,166.67	4,166.67	4,166.63	50,000.00
				2025	FISICO	1.00	1.00	1.00	1.00	1.00	1.00	1.00	1.00	1.00	1.00	1.00	1.00	12.00
					COSTEO S/	4,166.67	4,166.67	4,166.67	4,166.67	4,166.67	4,166.67	4,166.67	4,166.67	4,166.67	4,166.67	4,166.67	4,166.63	50,000.00

COSTEO TOTAL AÑO 2023 S/	120,808,414.00
COSTEO TOTAL AÑO 2024 S/	120,808,414.00
COSTEO TOTAL AÑO 2025 S/	120,808,414.00

.M. = Unidad de Medida

FIRMA